

**FM**   
FUSTES MAURI  
*cocinas*

**FM**   
FUSTES MAURI  
*suelos*

1 2 3

MÓDULOS p. 4 ENCIMERAS p. 16 EQUIPAMIENTO DE COCINA p. 30

4 5 6

ACCESORIOS PARA MUEBLES DE COCINA p. 42 PERSIANAS p. 58 MOBILIARIO INTERIOR DE COCINA p. 66

7 8 9

ILUMINACIÓN Y CONECTIVIDAD p. 114 PUERTAS DE COCINA p. 122 VITRINAS p. 142

10 11 12

MESAS p. 156 TIRADOR GOLA p. 162 TIRADORES p. 170

13 14 15

SISTEMAS DE BISAGRAS p. 192 SISTEMAS DE GUÍAS p. 200 TANDEMBOX p. 206

16 17 18

LEGRABOX p. 222 AVENTOS p. 244 SERVO-DRIVE p. 254

19 20

SUELOS FINSA p. 258 SUELOS QUICKSTEP p. 274

*¿Qué harías en tu cocina?*

T





# Gamma Supreme

## Especificaciones técnicas

- Casco de 19 mm
- Modelos Antracita y Titanio (hidrófugos)
- Cola PUR
- Trasera a 2 caras
- Mecanización incluida
- Portaestantes ocultos
- Embalaje en kit



Hidrófugo  
(Antracita y  
Titanio)

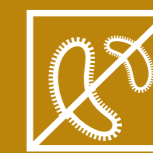

Antibacteriano



Mecanizado



Buen rendimiento  
de las fijaciones



Resistencia  
a la flexión



E05



Antracita



Titanio



Spring



Acabados módulos Gama Supreme



Antracita 19 mm  
Hidrófugo

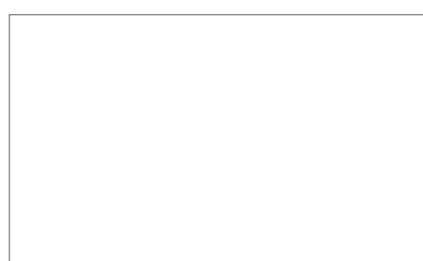

Titanio 19mm  
Hidrófugo

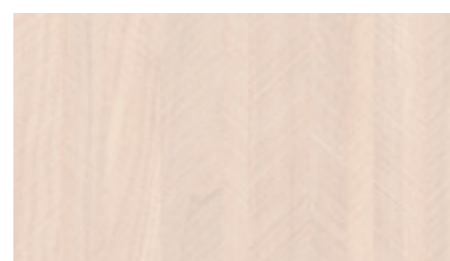

Spring 19mm

Módulo bajo

Altura 800 Fondo 580			
Ancho (mm)	Antracita	Blanco titanio	Spring
300	B 800 300 AN	B 800 300 TI	B 800 300 SPR
350	B 800 350 AN	B 800 350 TI	B 800 350 SPR
400	B 800 400 AN	B 800 400 TI	B 800 400 SPR
450	B 800 450 AN	B 800 450 TI	B 800 450 SPR
500	B 800 500 AN	B 800 500 TI	B 800 500 SPR
600	B 800 600 AN	B 800 600 TI	B 800 600 SPR
700	B 800 700 AN	B 800 700 TI	B 800 700 SPR
800	B 800 800 AN	B 800 800 TI	B 800 800 SPR
900	B 800 900 AN	B 800 900 TI	B 800 900 SPR
1000	B 800 1000 AN	B 800 1000 TI	B 800 1000 SPR
1200	B 800 1200 AN	B 800 1200 TI	B 800 1200 SPR

Módulo bajo horno

Altura 800 Fondo 580			
Ancho (mm)	Antracita	Blanco titanio	Spring
600	BH 800 600 AN	BH 800 600 TI	BH 800 600 SPR

Módulo bajo fregadero

Altura 800 Fondo 580			
Ancho (mm)	Antracita	Blanco titanio	Spring
450	BF 800 450 AN	BF 800 450 TI	BF 800 450 SPR
500	BF 800 500 AN	BF 800 500 TI	BF 800 500 SPR
600	BF 800 600 AN	BF 800 600 TI	BF 800 600 SPR
700	BF 800 700 AN	BF 800 700 TI	BF 800 700 SPR
800	BF 800 800 AN	BF 800 800 TI	BF 800 800 SPR
900	BF 800 900 AN	BF 800 900 TI	BF 800 900 SPR
1000	BF 800 1000 AN	BF 800 1000 TI	BF 800 1000 SPR
1200	BF 800 1200 AN	BF 800 1200 TI	BF 800 1200 SPR

Módulo bajo rinconero

Altura 800 Fondo 580			
Ancho (mm)	Antracita	Blanco titanio	Spring
930	800 930 930 AN	800 930 930 TI	800 930 930 SPR

Módulo alto

Altura 800 Fondo 330		
Ancho (mm)	Antracita	Blanco titanio
300	A 800 300 AN	A 800 300 TI
350	A 800 350 AN	A 800 350 TI
400	A 800 400 AN	A 800 400 TI
450	A 800 450 AN	A 800 450 TI
500	A 800 500 AN	A 800 500 TI
600	A 800 600 AN	A 800 600 TI
700	A 800 700 AN	A 800 700 TI
800	A 800 800 AN	A 800 800 TI
900	A 800 900 AN	A 800 900 TI
1000	A 800 1000 AN	A 800 1000 TI

Altura 900 Fondo 330			
Ancho (mm)	Antracita	Blanco titanio	Spring
300	A 900 300 AN	A 900 300 TI	A 900 300 SPR
350	A 900 350 AN	A 900 350 TI	A 900 350 SPR
400	A 900 400 AN	A 900 400 TI	A 900 400 SPR
450	A 900 450 AN	A 900 450 TI	A 900 450 SPR
500	A 900 500 AN	A 900 500 TI	A 900 500 SPR
600	A 900 600 AN	A 900 600 TI	A 900 600 SPR
700	A 900 700 AN	A 900 700 TI	A 900 700 SPR
800	A 900 800 AN	A 900 800 TI	A 900 800 SPR
900	A 900 900 AN	A 900 900 TI	A 900 900 SPR
1000	A 900 1000 AN	A 900 1000 TI	A 900 1000 SPR

Módulo alto rinconero

Altura 800 Fondo 330		
Ancho (mm)	Antracita	Blanco titanio
630	800 ARL 630 AN	800 ARL 630 TI

Altura 900 Fondo 330			
Ancho (mm)	Antracita	Blanco titanio	Spring
630	900 ARL 630 AN	900 ARL 630 TI	900 ARL 630 SPR

Módulo alto transversal

Fondo 330			
Ancho (mm)	Antracita	Blanco titanio	Spring
600	-	TR 300X600 TI	-
	-	TR 350X600 TI	-
	-	TR 400X600 TI	-
	TR 450X600 AN	TR 450X600 TI	TR 450X600 SPR
900	TR 600X600 AN	TR 600X600 TI	TR 600X600 SPR
	-	TR 350X900 TI	-
	TR 450X900 AN	TR 450X900 TI	TR 450X900 SPR

Módulo alto platero

Fondo 330		
Ancho (mm)	Altura 800 Blanco titanio	Altura 900 Blanco titanio
600	800APL600TI	900APL600TI
800	800APL800TI	900APL800TI
900	800APL900TI	900APL900TI

Juego laterales columna y col. horno/micro

Altura 2200 Fondo 580		
Antracita	Blanco titanio	Spring
2200COL600AN	2200COL600TI	2200COL600SPR
2200COHM600AN	2200COHM600TI	2200COHM600SPR

Altura 2300 Fondo 580		
Antracita	Blanco titanio	Spring
2300COL600AN	2300COL600TI	2300COL600SPR
2300COHM600AN	2300COHM600TI	2300COHM600SPR

Juego estantes columna y col. horno/micro

Fondo 580			
Ancho (mm)	Antracita	Blanco titanio	Spring
400	-	COL 400 TI	-
450	-	COL 450 TI	-
500	-	COL 500 TI	-
600	200 COL 600 AN (incluido en la col.)	COL 600 TI COHM 600 TI	COL 600 SPR COHM 600 SPR

Juego laterales semicolumna

Fondo 580			
Ancho	Altura 140 Antracita	Altura 150 Blanco titanio	Altura 140 Spring
600	SCOL 600 AN	SCOLL 600 TI	SCOLL 600 SPR

Banda

Ancho 330						
Largo (mm)	Antracita S/Regata	Antracita C/Regata	Titanio C/Regata	Titanio S/Regata	Spring C/Regata	Spring S/Regata
2850	BANDASR33AN	BANDACR33AN	BANDACR33TI	BANDASR33TI	BANDACR33SPR	BANDASR33SPR

Ancho 580						
Largo (mm)	Antracita S/Regata	Antracita C/Regata	Titanio C/Regata	Titanio S/Regata	Spring C/Regata	Spring S/Regata
2850	BANDASR58AN	BANDACR58AN	BANDACR58TI	BANDASR58TI	BANDACR58SPR	BANDASR58SPR

Trasera

Trasera 2 caras				
Largo (mm)	Ancho (mm)	Grosor (mm)	Acabado	Trasera
2800	2070	8	Titanio	TRASMDf8TI
			Spring	TRASMDf8SPR
2850	2100	6	Antracita	TRASMDf5AN



## Acabados módulos Gama Basic



Blanco 16 mm

## Módulo bajo

Fondo 580		
Ancho (mm)	Altura 700	Altura 800
250	B 700 250 BL	B 800 250 BL
300	B 700 300 BL	B 800 300 BL
350	B 700 350 BL	B 800 350 BL
400	B 700 400 BL	B 800 400 BL
450	B 700 450 BL	B 800 450 BL
500	B 700 500 BL	B 800 500 BL
600	B 700 600 BL	B 800 600 BL
700	B 700 700 BL	B 800 700 BL
800	B 700 800 BL	B 800 800 BL
900	B 700 900 BL	B 800 900 BL
1000	B 700 1000 BL	B 800 1000 BL
1200	B 700 1200 BL	B 800 1200 BL

## Módulos bajos horno

Fondo 580		
Ancho (mm)	Altura 700	Altura 800
600	BH 700 600 BL	BH 800 600 BL

## Módulo bajo fregadero

Fondo 580		
Ancho (mm)	Altura 700	Altura 800
450	BF 700 450 BL	BF 800 450 BL
500	BF 700 500 BL	BF 800 500 BL
600	BF 700 600 BL	BF 800 600 BL
700	BF 700 700 BL	BF 800 700 BL
800	BF 700 800 BL	BF 800 800 BL
900	BF 700 900 BL	BF 800 900 BL
1000	BF 700 1000 BL	BF 800 1000 BL
1200	BF 700 1200 BL	BF 800 1200 BL

## Módulo bajo rinconero

Fondo 580		
Medidas (mm)	Altura 700	Altura 800
930 x 930	700930X930 BL	800930X930 BL
1200 x 1200	7001200X1200 BL	8001200X1200 BL

## Módulo alto

Fondo 330			
Ancho (mm)	Altura 700	Altura 800	Altura 900
300	A 700 300 BL	A 800 300 BL	A 900 300 BL
350	A 700 350 BL	A 800 350 BL	A 900 350 BL
400	A 700 400 BL	A 800 400 BL	A 900 400 BL
450	A 700 450 BL	A 800 450 BL	A 900 450 BL
500	A 700 500 BL	A 800 500 BL	A 900 500 BL
600	A 700 600 BL	A 800 600 BL	A 900 600 BL
700	A 700 700 BL	A 800 700 BL	A 900 700 BL
800	A 700 800 BL	A 800 800 BL	A 900 800 BL
900	A 700 900 BL	A 800 900 BL	A 900 900 BL
1000	A 700 1000 BL	A 800 1000 BL	A 900 1000 BL

## Módulo alto rinconero

Fondo 330			
Medidas (mm)	Altura 700	Altura 800	Altura 900
630 x 630	700 ARL 630630 BL	800 ARL 630630 BL	900 ARL 630630 BL

## Módulo alto transversal

Fondo 330		
Altura (mm)	Ancho 600	Ancho 900
300	TR 300X600 BL	-
350	TR 350X600 BL	TR 350X900 BL
400	TR 400X600 BL	-
450	TR 450X600 BL	TR 450X900 BL
600	TR 600X600 BL	-

## Módulo alto platero

Fondo 330			
Medidas (mm)	Altura 700	Altura 800	Altura 900
600	700 APL 600 BL	800 APL 600 BL	900 APL 600 BL
800	700 APL 800 BL	800 APL 800 BL	900 APL 800 BL
900	700 APL 900 BL	800 APL 900 BL	900 APL 900 BL

## Módulo alto campana extraíble

Fondo 330			
Ancho (mm)	Altura 650	Altura 750	Altura 850
600	ACE 650 BL	ACE 750 BL	ACE 850 BL

## Juego laterales columna despensa

Fondo 580		
Altura 2000	Altura 2200	Altura 2300
200 COL 600 BL	220 COL 600 BL	230 COL 600 BL

## Juego laterales columna horno y microondas

Fondo 580		
Altura 2000	Altura 2200	Altura 2300
200 COHM 600 BL	220 COHM 600 BL	230 COHM 600 BL

## Juego estantes columna

Fondo 580	
Ancho (mm)	Referencia
300	COL 300 BL
350	COL 350 BL
400	COL 400 BL
450	COL 450 BL
500	COL 500 BL
600	COL 600 BL

Juego estantes columna  
horno y microondas

Fondo 580	
Ancho (mm)	Referencia
600	COHM 600 BL

## Juego laterales semicolumna

Fondo 580	
Altura 1500	Referencia
SCOLL 600 BL	

## Juego estantes semicolumna

Fondo 580	
Ancho (mm)	Referencia
600	SCOL 600 BL

## Banda

Largo (mm)	Ancho 330 con regata	Ancho 330 sin regata	Ancho 580 con regata	Ancho 580 sin regata
2850	BANDACR33BL	BANDASR33BL	BANDACR58BL	BANDASR58BL

## Trasera

Largo (mm)	Ancho (mm)	Grueso (mm)	Ancho 580 sin regata
2750	1220	5	TRASMDF5BL

## Especificaciones técnicas

## Tablero

Aglomerado de partículas de 16mm de espesor con propiedades mecánicas especiales recubierto de papel melamínico por las dos caras.

Densidad entre 670 y 700Kg/m<sup>3</sup> (tablero estándar 630Kg/m<sup>3</sup>). Resistencia conforme a la Norma EN 14323, según los valores establecidos.

## Canto

Frontales con PVC 1 mm, resto con PVC 0.4 mm.

## Cola canto

Termofusible transparente, no inflamable a la llama y sin contenido de disolventes.

## Caras

Papel de diseño impregnado de resina de melamina.

## Traseras

MDF 5mm lacado a 2 caras.

## Especificaciones

Taladros para patas en muebles bajos y columnas.

Canal trasera. En los módulos bajos, el canal queda desplazado 45mm de la parte posterior del lateral y 16mm del techo y bajo. En los muebles altos la canal de la trasera queda desplazada 16mm para poder instalar cualquier tipo de sistema colgador.

Laterales mecanizados para colgador oculto.

Todos los laterales van mecanizados para base de bisagra.

## Embalaje

Los módulos se suministran con una bolsa de herrajes que incluye los elementos necesarios para el ensamblaje del mueble.





2





Blanco mate  
F3091

Encimera diseño liso

Referencia	Color	Medidas
F 3091	Blanco mate	3600 x 620 x 30

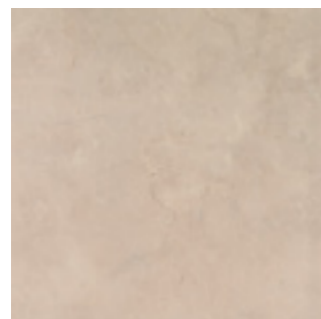

Marfil cream  
F9477

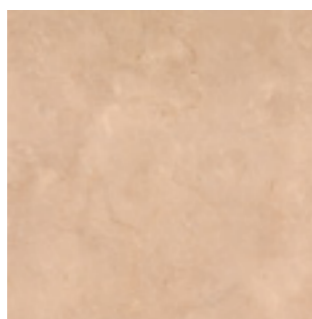

Marfil antic  
F9478

Encimera diseño marfil

Referencia	Color	Medidas
F 9477	Marfil cream	3600 x 620 x 30
F 9478	Marfil antic	



Encimera diseño piedra

Referencia	Color	Medidas
F 6696	Carrara blanco	3600 x 620 x 30
F 9483	Ferro grafite	
F 9485	Nero grafite	
F 3690	Basalt slate	

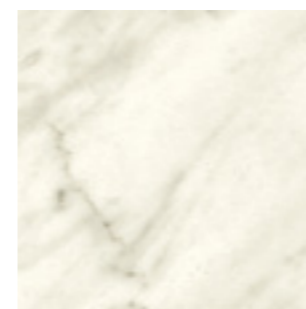

Carrara blanco  
F6696

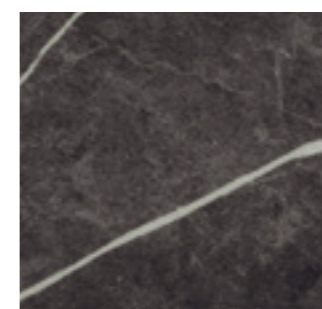

Ferro grafite  
F9483

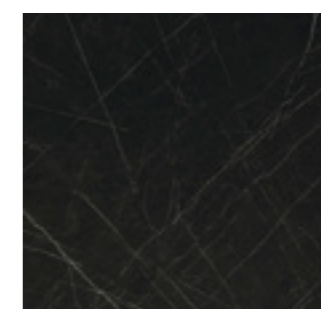

Nero grafite  
F9485

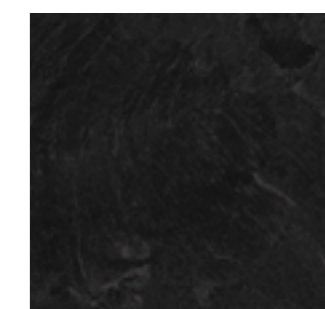

Basalt slate  
F3690

Encimera diseño madera

Referencia	Color	Medidas
F 9660	River pine	3600 x 620 x 30
F 9661	Natural planked	
F 9312	Planked urban	
F 9659	Highland pine	

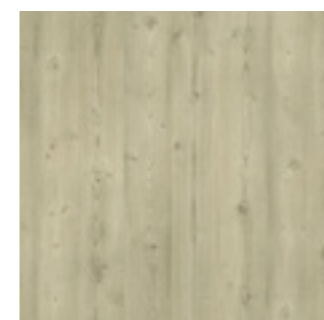

River pine  
F9660



Natural planked  
F9661

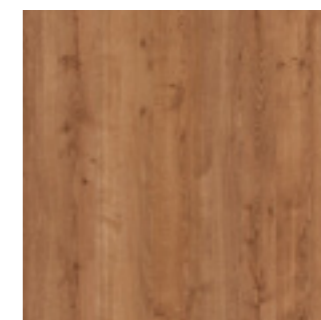

Planked urban  
F9312

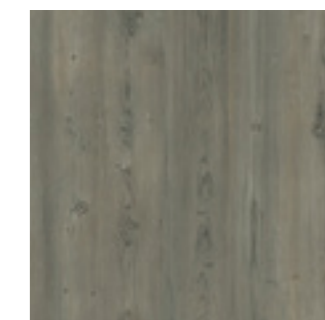

Highland pine  
F9659

Características encimeras gama basic

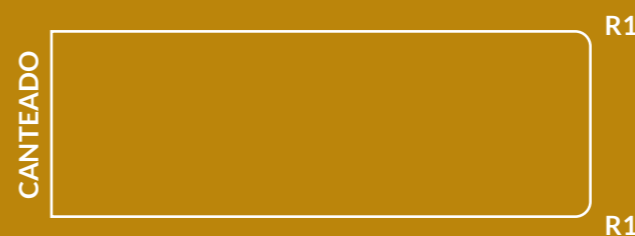

- Resistentes y duraderas.
- Resistentes al agua y a los agentes químicos.
- Resistentes al desgaste y a los arañazos.
- Resistentes a las manchas.
- Fácil limpieza y mantenimiento.
- Coste rentable, con una larga vida útil.
- Fabricado con aglomerado hidrófugo.
- La terminación de las esquinas tiene el radio a 1 (R1).

## Tapa recta

Referencia	Color	Embalaje
F 32703	Blanco	Unitario
F 32704	Plata mate	
F 32706	Negro	



## Unión recta

Referencia	Medidas (mm)	Color	Embalaje
F 32713	30	Blanco	Unitario
F 32714		Plata mate	
F 32716		Negro	



## Unión en "L"

Referencia	Medidas (mm)	Color	Embalaje
F 32723	30	Blanco	Unitario
F 32724		Plata mate	
F 32726		Negro	



## Copete cóncavo

Referencia	Medidas (mm)	Color	Embalaje
F 32303	3950	Blanco	Unitario
F 32304		Plata mate	
F 32306		Negro	

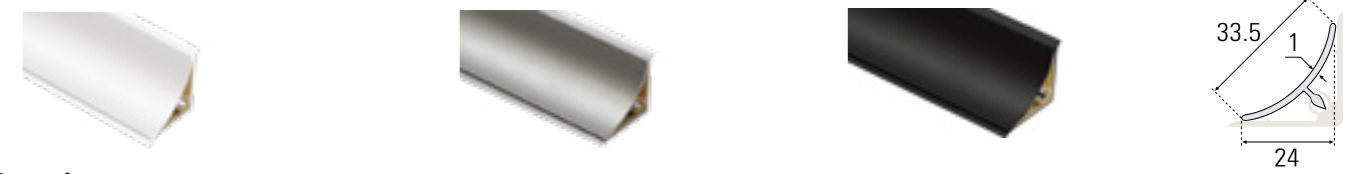

## Esquinera

Referencia	Color	Embalaje
F 32313	Blanco	Unitario
F 32314	Plata mate	
F 32316	Negro	



## Rinconera

Referencia	Color	Embalaje
F 32323	Blanco	Unitario
F 32324	Plata mate	
F 32326	Negro	



## Tapas

Referencia	Color	Embalaje
F 32333	Blanco	Unitario
F 32334	Plata mate	
F 32336	Negro	



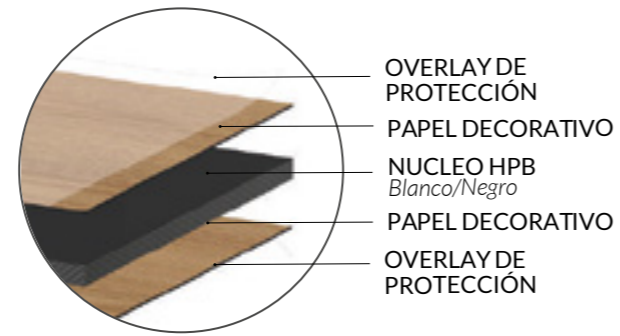

### Gama Fantasit

La gama de encimeras de compacto Fantasit, son la solución técnica y decorativa para las encimeras más exigentes.

Gracias a sus propiedades técnicas reforzadas, están perfectamente adaptados para usos intensivos, zonas húmedas o con cambios de temperatura drásticos. Son indicados para aplicaciones horizontales (encimeras, mostradores...) o verticales (copetes y zócalos).

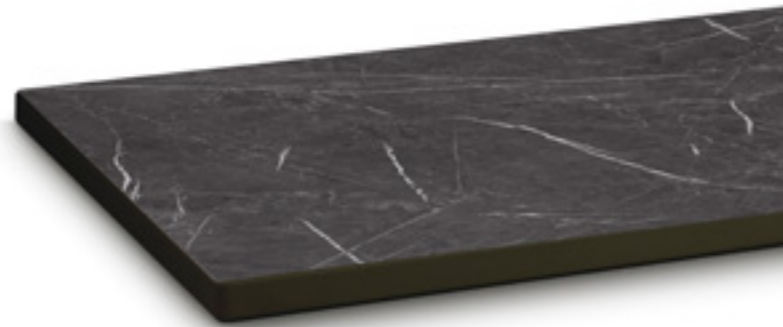

Negro antihuella  
FLINT 07

### Compacto encimera núcleo negro **textura antihuella**

Referencia 12 mm	Referencia 4 mm	Acabado	Núcleo	Medidas (cm)
FLINT07	FLINT074	Negro antihuella	Negro	305 x 130

\* Compacto de 12 mm para encimera, y de 4 mm para panelar.

\* Para cotizar mecanizaciones del tablero, es preciso adjuntar plano.

### Compacto encimera núcleo negro **textura piedra**

Referencia 12 mm	Referencia 4 mm	Acabado	Núcleo	Medidas (cm)
FLINT04	FLINT044	Oxid stone	Negro	305 x 130
FLINT05	FLINT054	Cloud		
FLINT06	FLINT064	Loft cement		

\* Compacto de 12 mm para encimera, y de 4 mm para panelar.

\* Para cotizar mecanizaciones del tablero, es preciso adjuntar plano.

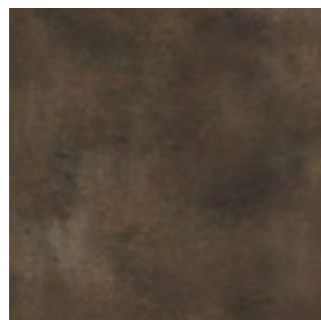

Oxid stone  
FLINT 04

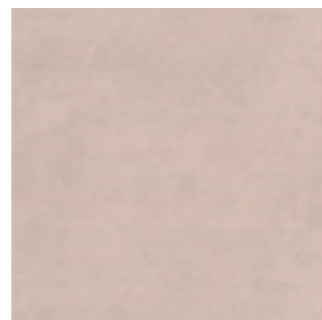

Cloud  
FLINT 05

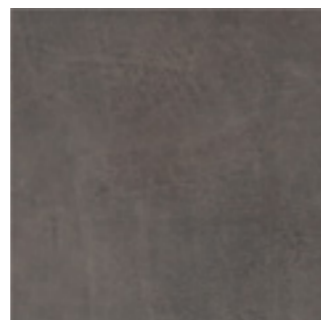

Loft cement  
FLINT 06

### Compacto encimera núcleo negro **textura ultramatt**

Referencia 12 mm	Referencia 4 mm	Acabado	Núcleo	Medidas (cm)
FLINT01	FLINT014	Negro	Negro	305 x 130
FLINT02	FLINT024	Natural oak		
FLINT03	FLINT034	Marble black		

\* Compacto de 12 mm para encimera, y de 4 mm para panelar.

\* Para cotizar mecanizaciones del tablero, es preciso adjuntar plano.

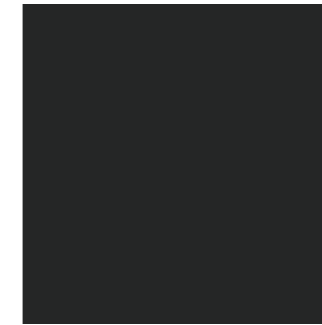

Negro  
FLINT 01



Natural OAK  
FLINT 02



Marble black  
FLINT 03



Compacto encimera núcleo blanco **textura antihuella**

Referencia 12 mm	Referencia 4 mm	Acabado	Núcleo	Medidas (cm)
FLINT08	FLINT084	Blanco	Blanco	305 x 130

\* Compacto de 12 mm para encimera, y de 4 mm para panelar.

\* Para cotizar mecanizaciones del tablero, es preciso adjuntar plano.

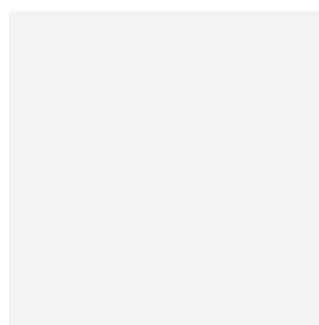
Blanco  
FLINT 08Marble white  
FLINT 09Blanco  
FLINT 10Compacto encimera núcleo blanco **textura ultramatt**

Referencia 12 mm	Referencia 4 mm	Acabado	Núcleo	Medidas (cm)
FLINT09	FLINT094	Marble white	Blanco	305 x 130
FLINT10	FLINT104	Blanco	Blanco	305 x 130

\* Compacto de 12 mm para encimera, y de 4 mm para panelar.

\* Para cotizar mecanizaciones del tablero, es preciso adjuntar plano.

Panel CLB (HPL Decorativo 2 caras)

Los paneles CLB, son la solución idónea para prolongar su encimera hacia las paredes. Diseñado específicamente para zonas húmedas, este producto es óptimo para cocinas, cuartos de baño y zonas de ducha.

De fácil instalación, puesto que la composición específica del panel CLB permite una instalación directa sobre las paredes existentes, mediante un adhesivado del panel sobre la superficie vertical.

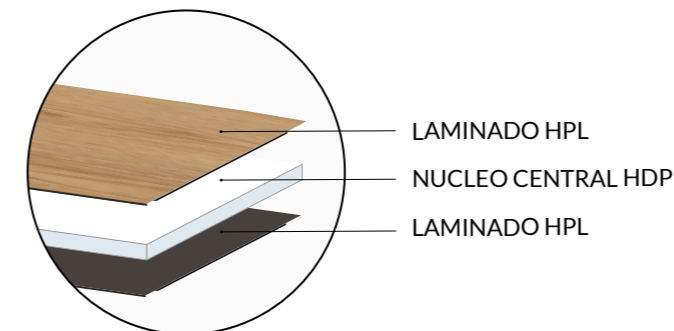

\* Cada placa incluye una tira en el largo

Tira de unión entre placas CLB

Panel CLB Ultramatt

Referencia	Aacabado	Medidas (cm)
FLINT11	Negro	
FLINT12	Natural oak	
FLINT13	Black marble	250 x 120 x 5,5
FLINT14	Blanco	
FLINT15	Marble white	

Panel CLB Textura piedra

Referencia	Aacabado	Medidas (cm)
FLINT16	Cloud	
FLINT17	Loft cement	250 x 120 x 5,5
FLINT18	Oxid stone	

Panel CLB Textura antihuella

Referencia	Aacabado	Medidas (cm)
FLINT19	Blanco	250 x 120 x 5,5
FLINT20	Negro	

Panel CLB Complementos

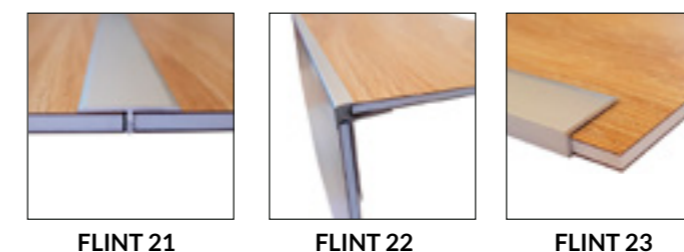

FLINT 21

FLINT 22

FLINT 23

Referencia	Descripción	Medidas
FLINT21	Junta de unión	
FLINT22	Cantoneira de 45°	3 m
FLINT23	Ángulo de 45°	
30600374	Bostik MS Turbo	290 ml





### Encimera HPL Compacto Fénix

- Baja reflectividad de la luz, superficie extremadamente mate.
- Suave al tacto
- Antihuella
- Reparación térmica de microarañazos superficiales.

### Encimera HPL Compacto FENIX<sup>NTM</sup>

Referencia	Color	Grosor (mm)	Medidas
ENFE 0032	Bianco kos	10	4200 x 1600
ENFE 0720	Nero ingo		

\* Para cotizar mecanizaciones del tablero, es preciso adjuntar plano.

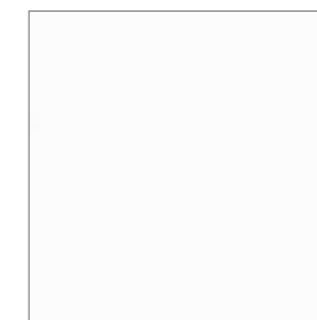

0032 Fenix NTM  
Blanco Kos

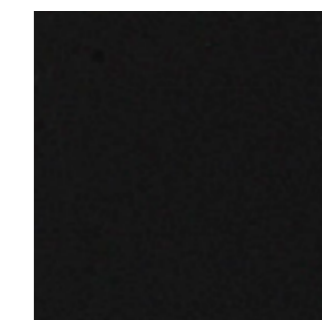

0720 Fenix NTM  
Nero Ingo

### Encimera HPL Compacto

- Superficie apta para alimentos.
- Resistente a los impactos.
- No poroso, por lo tanto antiséptico, impide la proliferación de bacterias.
- Hidrófugo, resistente al vapor y agua.
- Electroestático, repelente al polvo.
- Resistente a la abrasión en el uso cotidiano de la preparación de alimentos.
- Resistente a los productos de limpieza de las cocinas, lejías, etc.
- Resistente a una temperatura alta (180° C), es aconsejable proteger si la temperatura es superior.



0001 Blanco

### Encimera HPL Compacto Solid Core

Referencia	Color	Acabado núcleo mismo color	Grosor (mm)	Medidas (mm)
0001 BLSOCO1	BLANCO	R	10	3050 x 1300
0001 BLSOCO2				4200 x 1600

\* Para cotizar mecanizaciones del tablero, es preciso adjuntar plano.

### Encimera HPL Compacto Alevé acabado madera

Referencia	Color	Acabado núcleo mismo color	Grosor (mm)	Medidas
ENAR 45841	Rovere Wafer	Alevé	10	4200 x 1300
ENAR 45842				4200 x 1600
ENAR 46271	Rovere Valdweg	Alevé VIS	10	4200 x 1300
ENAR 46291	Nyame			4200 x 1300
ENAR 46292	Alpan	Alevé VIS	10	4200 x 1600
ENAR 46321				4200 x 1300
ENAR 46322	4200 x 1600			

\* Para cotizar mecanizaciones del tablero, es preciso adjuntar plano.

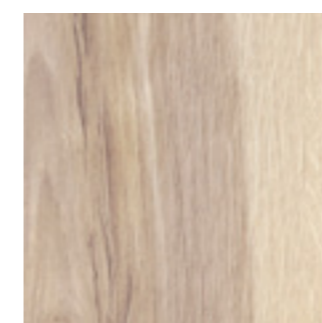

4584 Alevé  
Rovere Wafer

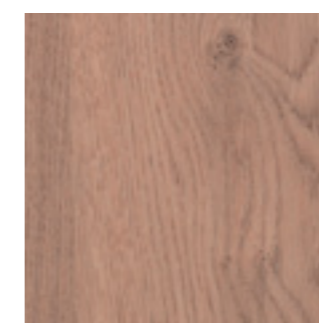

4627 Alevé  
Rovere Valdweg

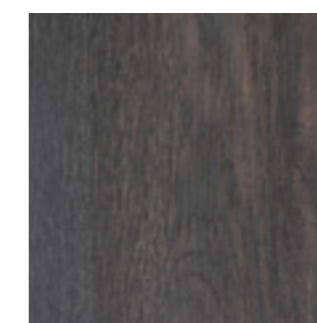

4629 Alevé Vis  
Nyame

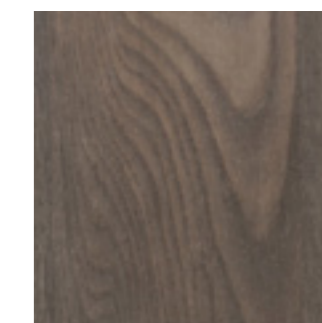

4632 Alevé Vis  
Alpan



### VIS: Nueva tecnología para HPL

VIS es una superficie diseñada con componentes minerales que aumentan significativamente la resistencia al desgaste y con componentes orgánicos que mejoran la experiencia táctil de los acabados.

Ideal para encimeras oscuras, en las cuales la superficie a la abrasión y el desgaste, hacen que se disfruten mas tiempo.

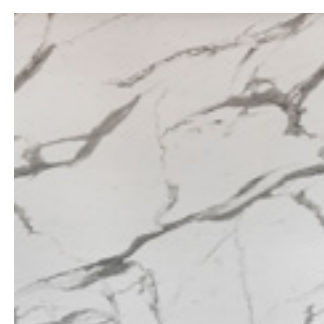

3493 Marmo Olimpo  
Ker Vis Solid

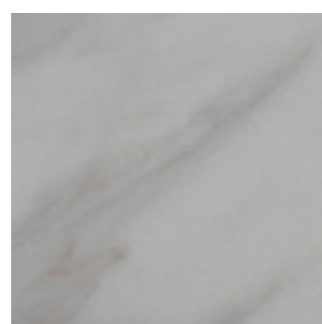

3346 Marmo Canova Ker

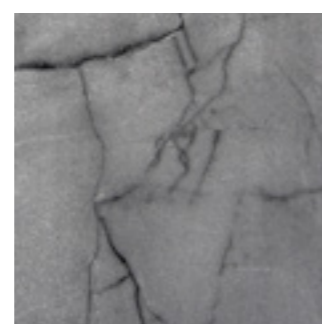

3448 Yule Grey Ker

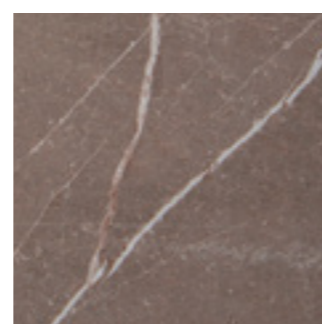

3447 Pulpis Light Ker

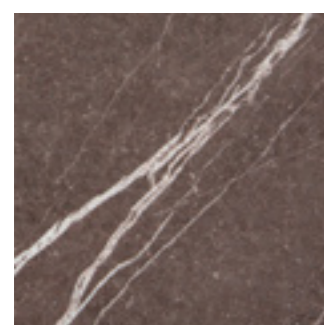

3445 Pulpis Grey Ker

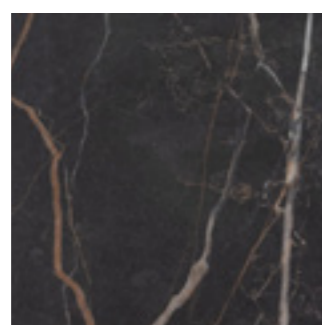

3482 Samas Urb Vis Solid

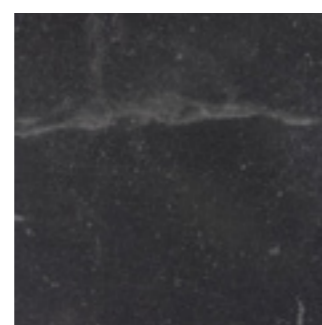

3485 Baal Ker Vis Solid

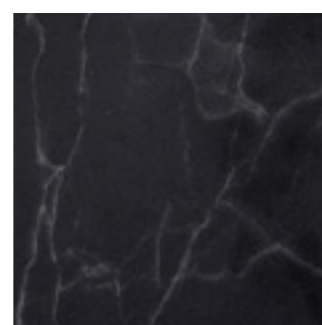

3452 Kandia black  
Ker Bidec

### Encimera HPL Compacto Premium acabado piedra

Referencia	Color	Acabado núcleo mismo color	Grosor (mm)	Medidas (mm)
ENAR 34931	MARMO OLIMPO	KER VIS SOLID	10	4200 x 1300
ENAR 34932				4200 x 1600
ENAR 33461	MARMO CANOVA	KER		4200 x 1300
ENAR 33462				4200 x 1600
ENAR 34481	YULE GREY	KER		4200 x 1300
ENAR 34482				4200 x 1600
ENAR 34471	PULPIS LIGHT	KER		4200 x 1300
ENAR 34472				4200 x 1600
ENAR 34451	PULPIS GREY	KER		4200 x 1300
ENAR 34452				4200 x 1600
ENAR 34821	SAMAS	URB VIS SOLID	4200 x 1300	
ENAR 34822			4200 x 1600	
ENAR 34851	BAAL	KER VIS SOLID	4200 x 1300	
ENAR 34852			4200 x 1600	
ENAR 34521	KANDIA BLACK	KER BIDEC	4200 x 1300	
ENAR 34522			4200 x 1600	

\* Para cotizar mecanizaciones del tablero, es preciso adjuntar plano.

# 3





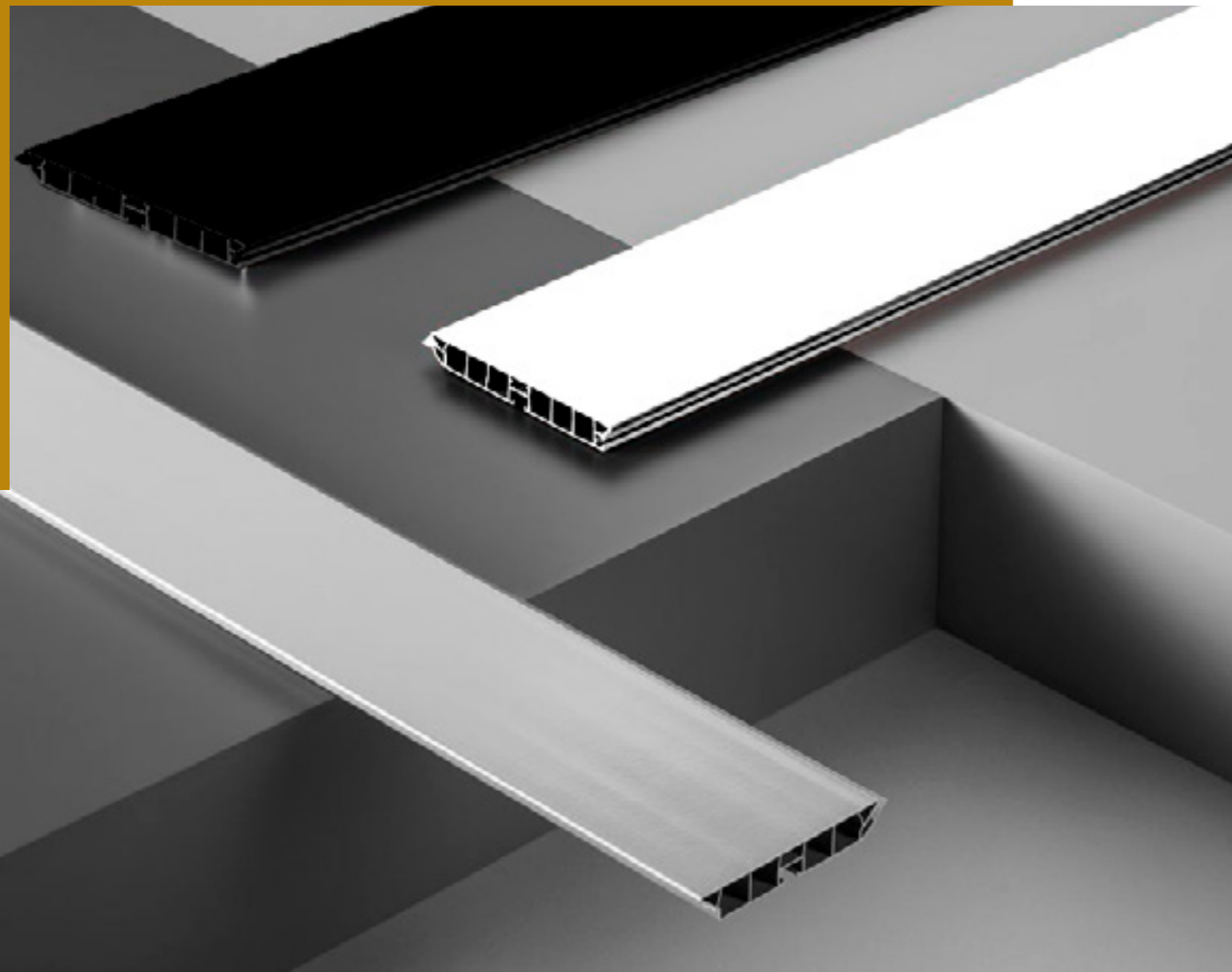

Zócalo PVC

Referencia	Color	Largo (mm)	Alto (mm)
ZOCALCE 100	Aluminio cepillado	4000	100
ZOCALCE 150			150
ZOCALCE 170			170
ZOCBLMA 100	Blanco mate	4000	100
ZOCBLMA 170			170
ZOCNEMA 100	Negro mate	4000	100
ZOCNEMA 170			170

\* Para otras alturas, consultar precio y plazo de entrega.

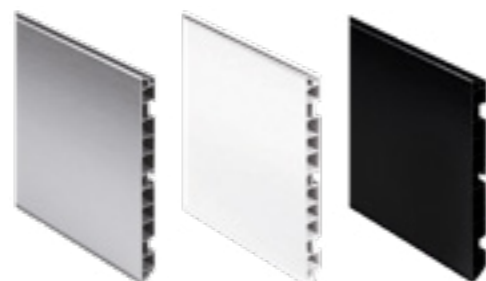

Ángulo variable flexible PVC

Referencia	Color	Alto (mm)
ANGVAL 100	Aluminio cepillado	100
ANGVAL 150		150
ANGVAL 170		170
ANGVBL 100	Blanco mate	100
ANGVBL 170		170
ANGVNE 100	Negro mate	100
ANGVNE 170		170



Ángulo fijo 90° PVC

Referencia	Color	Alto (mm)
ANG90 AL 100	Aluminio cepillado	100
ANG90 AL 150		150
ANG90 AL 170		170
ANG90 BM 100	Blanco mate	100
ANG90 BM 170		170





Varillas para cacerolero Fine

Kit cajón Fine cierre suave

- Extracción total con cierre suave
- Guías sincronizadas que permiten un óptimo deslizamiento
- Regulación tridimensional (lateral, altura y profundidad)



Fine cierre suave



Kit cajón Fine cierre suave altura 80

Referencia Blanco	Referencia Antracita/Orión	Fondo (mm)	Peso máx. (kg)
RA 1780300 BL	RA 1780300 ANT	300	30
RA 1780350 BL	RA 1780350 ANT	350	
RA 1780400 BL	RA 1780400 ANT	400	
RA 1780450 BL	RA 1780450 ANT	450	
RA 1780500 BL	RA 1780500 ANT	500	

Kit varillas cacerolero cajón Fine

Referencia	Fondo (mm)	Color
RA 1750 BL	500	Blanco
RA 1750 ANT		Antracita

\* Se pueden adaptar a cualquier altura de cajón.

Kit cajón Fine cierre suave altura 120

Referencia Blanco	Referencia Antracita/Orión	Fondo (mm)	Peso máx. (kg)
RA 17120300 BL	RA 17120300 ANT	300	30
RA 17120350 BL	RA 17120350 ANT	350	
RA 17120400 BL	RA 17120400 ANT	400	
RA 17120450 BL	RA 17120450 ANT	450	
RA 17120500 BL	RA 17120500 ANT	500	

Kit cajón Fine cierre suave altura 170

Referencia Blanco	Referencia Antracita/Orión	Fondo (mm)	Peso máx. (kg)
RA 17170300 BL	RA 17170300 ANT	300	30
RA 17170350 BL	RA 17170350 ANT	350	
RA 17170400 BL	RA 17170400 ANT	400	
RA 17170450 BL	RA 17170450 ANT	450	
RA 17170500 BL	RA 17170500 ANT	500	

Trasera y fondo Fine

Referencia		Descripción	Ancho (mm)
Blanco	Antracita/Orión		
TRFO30	TRFO30A	Trasera y fondo Fine	300
TRFO35	TRFO35A		350
TRFO40	TRFO40A		400
TRFO45	TRFO45A		450
TRFO50	TRFO50A		500
TRFO60	TRFO60A		600
TRFO70	TRFO70A		700
TRFO80	TRFO80A		800
TRFO90	TRFO90A		900
TRFO100	TRFO100A		1000
TRFO120	TRFO120A		1200

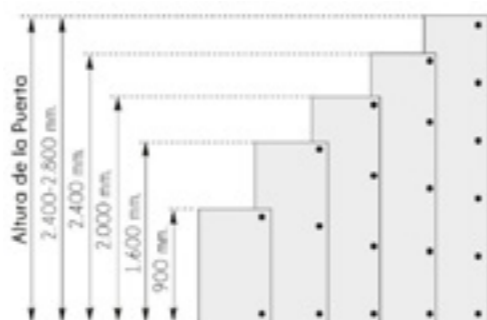

La cantidad de bisagras depende del ancho, la altura y el peso de la puerta.



### Marco para microondas

Referencia	Acabado
MMNE	Negro
MMIX	Inox
MMBL	Blanco

### Techno Touch

Referencia	Alto de puerta (mm)	Ancho de puerta (mm)	Peso máximo (kg)
F23301	700		7,5
F23302	2200	600	20
F23303	2800		25

\* Sólo se puede instalar con bisagra sin muelle

### Bisagra Clip (sin muelle)

Referencia	Descripción	Embalaje (uds.)	Picking
70T5550TL	Bisagra recta sin muelle 120° 16mm	50	x



Bisagra recta sin muelle 120° 16mm



### Rejilla aireación zócalo

Referencia	Medidas (mm)	Acabado
REJA AL		Aluminio
REJA BL	445 x 70 x 11	Blanco
REJA NE		Negro

\* Medidas de montaje ( 412 x 57 x 11 mm)

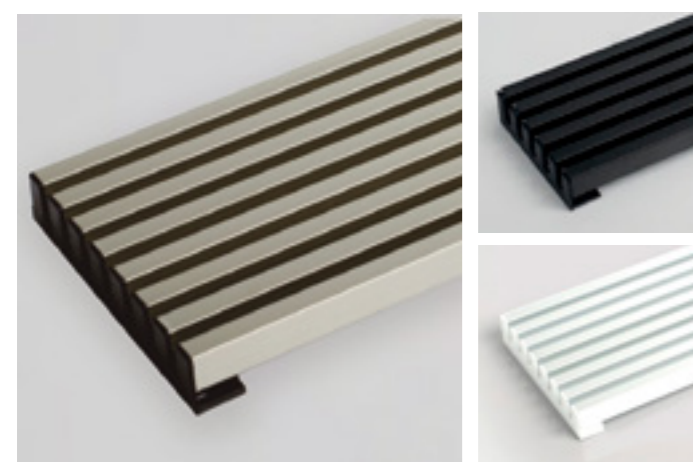

### Rejilla para horno

Referencia	Acabado	Ancho (mm)	Largo (mm)
REJ 60 IX 8L	Inox		
REJ 60 NE 8L	Negro	125	600
REJ 60 BL 8L	Blanco		

\* Para ancho de 90 consultar disponibilidad y plazo de entrega.



### Fondo fregadero ABS

Referencia	Medidas (mm)
FF 500 GR	500
FF 600 GR	600
FF 700 GR	700
FF 800 GR	800
FF 900 GR	900
FF 1000 GR	1000
FF 1200 GR	1200



### Pata Strong

Referencia	Altura	Módulo (mm)
<b>STRONG 1013 D13</b>	10/13	800
<b>STRONG 1319 D13</b>	13/19	700

\* Mechón de Ø 13mm



### Pata Hulk

Referencia	Altura	Módulo (mm)
<b>HULKB 1013 D13</b>	10/13	800
<b>HULKB 1319 D13</b>	13/19	700

\* Mechón de Ø 13mm



### Pata Val

Referencia	Altura	Módulo (mm)
<b>VAL 1013 D13</b>	10/13	800
<b>VAL 1319 D13</b>	13/19	700

\* Mechón de Ø 13mm



### Pinza para zócalo

Referencia	Material
<b>PSAN</b>	PVC

\* Esta pinza sirve para pata Hulk y Val.



### Set pinza para zócalo

Referencia	Material
<b>PDISC</b>	PVC

\* Esta pinza sirve para pata Hulk, Strong y VAL.

\* Pinza para zócalo de madera, aluminio y PVC.



### Embellecedor lateral mueble

Referencia	Material	Acabado	Medida (mm)
<b>PTL 19 AL</b>	ABS	Aluminio	19
<b>PTL 19 BL</b>		Blanco	

\* Largo total de la barra 622,5 mm recortable a cualquier medida.



### Perfil antihumedad zócalo de madera

Referencia	Largo (mm)	Perfil (mm)
<b>F 240 20</b>	3600	16
<b>F 240 21</b>		19



### Tornillo de unión

Referencia	Costado (mm)	Medidas (mm)	Acabado
<b>0600 190</b>	16	4 x 27	Niquelado
<b>0600 290</b>	19	4 x 31	



### Juego escurrer platos

Referencia	Medidas (mm)	Módulo	Acabado
<b>45 160</b>	590 x 260	600	Acero Inoxidable
<b>45 170</b>	690 x 260	700	
<b>45 180</b>	790 x 260	800	
<b>45 190</b>	890 x 260	900	
<b>45 1100</b>	990 x 260	1000	



Kit refuerzo antipandeo 950

Referencia	Altura (mm)	Acabado
950 900 AL	900	Aluminio
950 900 AN		Antracita

\* Recortable a cualquier altura.

Refuerzo mueble



Referencia	Módulo
PPMB 1815 ST60	600
PPMB 1815 ST80	800
PPMB 1815 ST90	900
PPMB 1815 ST100	1000
PPMB 1815 ST120	1200

\* El refuerzo contiene un nervio interior, que con menos grosor sostiene mas peso.

\* Grosor 18 x 15 mm

Colgador ocul-



Referencia	Descripción
C1	Juego colgador oculto + chapa

\* El juego incluye colgador de derecha y izquierda + placas.



Guías cajón metálico gris

Referencia	Altura (mm)	Fondo (mm)
F 11026	86	500
F 11033	118	
F 11040	150	



Trasera y fondo para cajón metálico gris

Referencia gris	Ancho del módulo (mm)
TRFO 30G	300
TRFO 35G	350
TRFO 40G	400
TRFO 45G	450
TRFO 50G	500
TRFO 60G	600
TRFO 70G	700
TRFO 80G	800
TRFO 90G	900
TRFO 100G	1000
TRFO 120G	1200



Salvasifón omega para trasera

Referencia	Medidas (mm)	Acabado
OMEGA 8280 ANT	16 x 280	ANTRACITA
OMEGA 8280 GR		GRIS
OMEGA 8280 BL		BLANCO

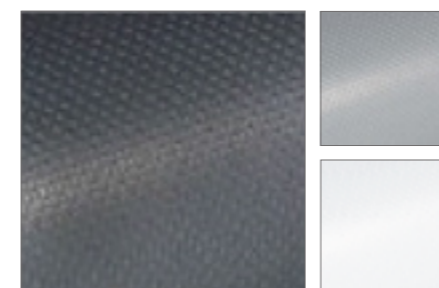

Plancha rígida antideslizante

Referencia	Medidas (mm)	Acabado
4500 905805011	1093 x 474	ANTRACITA
4500 905425011		GRIS
4500 905003011		BLANCO

4+

Accesorios para muebles de cocina





### Complementos Sous-chef

La forma elegante y minimalista del elemento principal de aluminio y los ganchos metálicos la hacen apta para todo tipo de cocinas. Disponible en tamaños 600/900/1200mm.

Opcionalmente se encuentran disponibles bandejas adicionales con especiero extraíble y un práctico portarrollos, que también se pueden desmontar y utilizar en los estantes de la cocina gracias al soporte vertical.



BOBP



PRBP



BP60



BP90



BP120

\* 2 barras de 60 cm

### Soporte para cocina

Referencia	Medidas (mm)	Ganchos	Acabado
BP60	600	2	Antracita
BP90	900	3	
BP120	1200	4	

### Complementos opcionales

Referencia	Acabado
BOBP	Antracita
PRBP	



### Contenedor y cubertero gama Première

Los contenedores de residuos para cajones grandes de la colección Première se caracterizan por una fuerte connotación de estética y diseño.

Están equipados con tapas articuladas manuales, con recubrimiento de acero inoxidable.

La bandeja que aloja los contenedores puede cortarse a la medida.



1036OR



1034OR



1038OR



1043BL



1045BL



1049BL

### Contenedor Première

Referencia	Acabado	Módulo (mm)	Alto (mm)	Capacidad (L)	Medidas (mm)
1036 OR	Gris Orión	600	295	16 + 16	454-540 x 414-490
1034 OR		900		16 + 16 + 16	790-840 x 414-490
1038 OR		1200		16 + 16 + 16 + 16	1018-1140 x 414-490
1043 BL	Blanco	600		16 + 16	454-540 x 414-490
1045 BL		900		16 + 16 + 16	790-840 x 414-490
1049 BL		1200		16 + 16 + 16 + 16	1018-1140 x 414-490



1115B



1120B



1130B



1140B

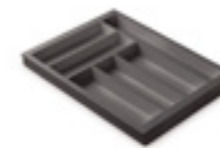

1115G



1120G

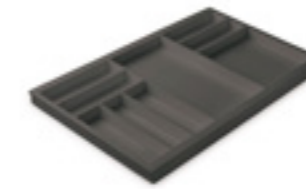

1130G



1140G

### Cubertero Première madera

Referencia	Descripción	Módulo (mm)	Medidas (mm)
1115 B	Blanco	450	336-368 x 472
1115 G	Gris Orión		
1120 B	Blanco	600	486-518 x 472
1120 G	Gris Orión		
1130 B	Blanco	900	786-818 x 472
1130 G	Gris Orión		
1140 B	Blanco	1200	1086-1118 x 472
1140 G	Gris Orión		

\* Compatible con los cajones Blum, Grass, Hettich y FGV



1157



1158

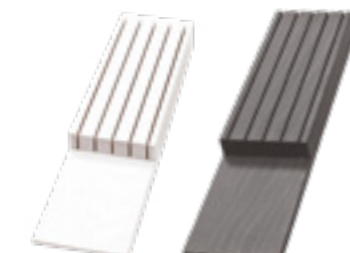

1152B - 1152G



1153

### Complementos cubertero Première

Referencia	Descripción
1152 B	Porta cuchillos madera blanco
1152 G	Porta cuchillos madera orión
1157	Dispensador de Film
1158	Bandejas para especias
1153	Par de tablas de madera natural

\* Los complementos 1152, 1157, 1158 son compatibles con los cuberteros 1120, 1130 y 1140.

\* El complemento 1153 es compatible con los cuberteros 1130 y 1140.



## Contenedor 580 Plus Line

Un diseño perfecto para economizar espacio sin perder capacidad. Elegancia y ergonomía, són dos conceptos que podemos garantizar con la gama de contenedores 580 Plus Line.

Adecuado para armarios con espesor de laterales de 16 a 19mm. Marco metálico con lados de plástico y soportes metálicos.



6580 PLN 440 A



6580 PLN 445 A



6580 PLN 450 C



6580 PLN 460 C



## 580 Plus Line

Referencia	Capacidad (L)	Módulo (mm)
6580 PLN 440 A	29 + 29	400
6580 PLN 445 A		450
6580 PLN 450 C	40 + 40	500
6580 PLN 460 C		600

\* Adaptable para tablero de 16 y 19mm  
\* Fabricado en PVC con marco metálico.  
\* Incluye guía grass de 40 kg.

## Sottovasca Line 955

Estructura auto-soportante en aluminio pintado. Diseñado para Blum Legrabox® altura C (177 mm) y para Tandembox® altura B (160 mm). Adaptable a varios tipos de anchuras.

Equipado con bandejas extraíbles y diseñado para combinar con los contenedores de residuos de la gama Première y sistema 9XL.



Módulo 600



Módulo 900



Módulo 1200

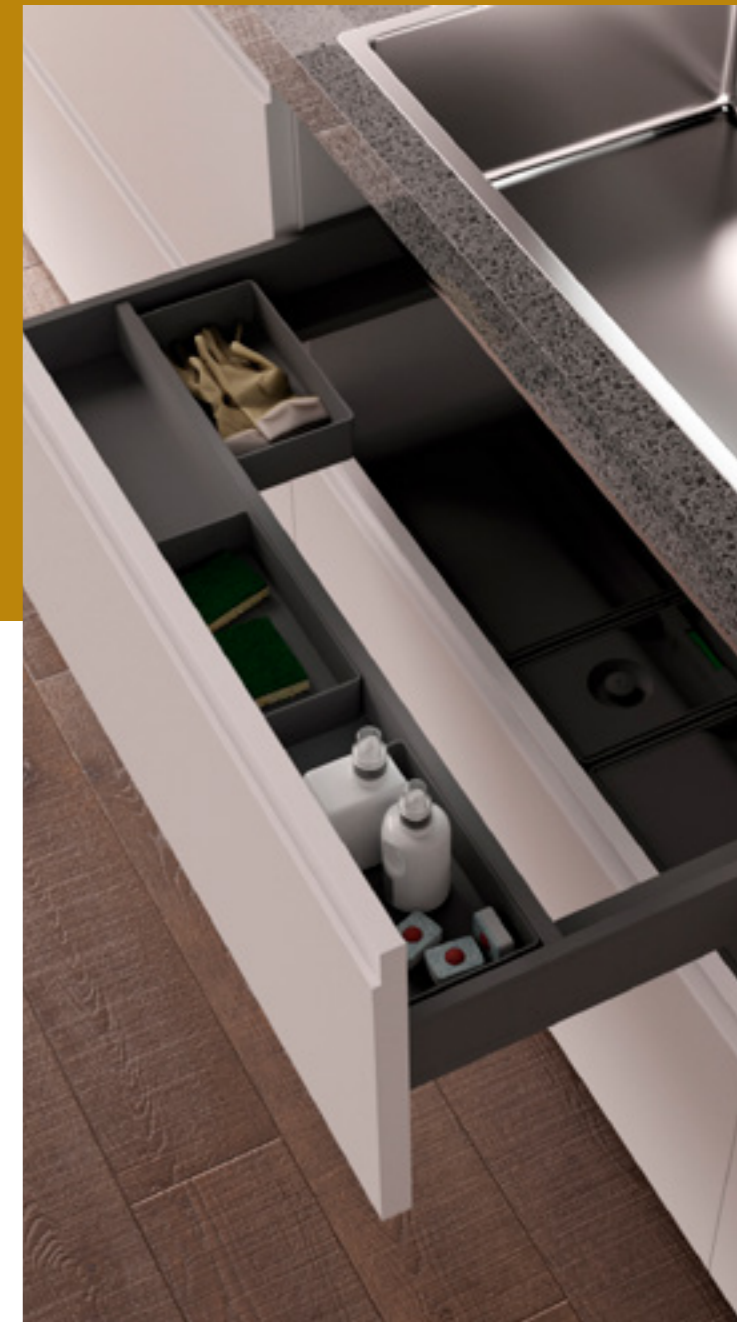

## Sottovasca Line 955 para Legrabox altura C (177 mm)

Casco 16 mm	
Referencia	Módulo (mm)
6955 G 46016 BL2	600
6955 G 49016 BL2	900
6955 G 412016 BL2	1200

\* No incluye cajón Legrabox.  
\* Compatible con Legrabox altura C.

Casco 19 mm	
Referencia	Módulo (mm)
6955 G 46019 BL2	600
6955 G 49019 BL2	900
6955 G 412019 BL2	1200

## Sottovasca Line 955 para Tandembox altura B (160 mm)

Casco 16 mm	
Referencia	Módulo (mm)
6955 G 46016 BBL1	600
6955 G 49016 BBL1	900
6955 G 412016 BBL1	1200

\* No incluye cajón Tandembox ni varillas de cacerolero.  
\* Compatible con Tandembox altura B.

Casco 19 mm	
Referencia	Módulo (mm)
6955 G 46019 BBL1	600
6955 G 49019 BBL1	900
6955 G 412019 BBL1	1200



### Fondo perforado Nava & Casiraghi Design

Diseñado para satisfacer la necesidad de colocar la vajilla en orden dentro de los grandes cajones. El fondo perforado de la colección Première se compone de una base de madera para sostener platos y de un elemento de acero inoxidable para escurrir los platos.

La bandeja de drenaje del plato es extraíble y se puede colocar libremente en la encimera de la cocina para mejorar la organización diaria.



1210 B



1230 B



1250 B



1210 G



1230 G



1250 G

### Fondo perforado Nava & Casiraghi Design

Referencia	Acabado	Elementos divisores	Módulo (mm)
1210 B	Blanco	4	600
1210 G	Orión	4	600
1230 B	Blanco	8	900
1230 G	Orión	8	900
1250 B	Blanco	12	1200
1250 G	Orión	12	1200

\* Todas la referencias llevan el desagüe inox.

### Sistema de almacenamiento Nava & Casiraghi Design

El sistema de almacenamiento de la colección Première se centra en la optimización del espacio en el cajón.

El producto incluye una serie de bandas elásticas que permiten una mayor organización de los productos dentro de él.



1320 B



1340 B



1360 B



1320 G



1340 G



1360 G

### Sistema de almacenamiento Nava & Casiraghi Design

Referencia	Acabado	Bandas elásticas	Elementos divisores	Módulo (mm)
1320 B	Blanco	2	8	600
1320 G	Orión	2	8	600
1340 B	Blanco	3	12	900
1340 G	Orión	3	12	900
1360 B	Blanco	4	16	1200
1360 G	Orión	4	16	1200

### Contenedor 9XL Módulo 90

La línea 9XL es una nueva colección de contenedores de basura de gran capacidad específicamente para cajones grandes. Es ideal para facilitar la recolección de residuos por separado. Los productos están disponibles en color gris orión.

Esta línea ofrece la posibilidad de colocar contenedores de diferentes dimensiones para optimizar el uso del espacio dentro de los accesorios de la cocina. La línea 9XL está disponible para cajones grandes con base desde 600mm a 1200mm.

### Complementos contenedores 9XL

Referencia	Descripción
TAPAAUTO 60	Tapa automática
TAPAAUTO 80	
TAPAAUTO 90	
TAPAAUTO 100	
TAPAAUTO 120	



6009 XL 209



7009 XL 209

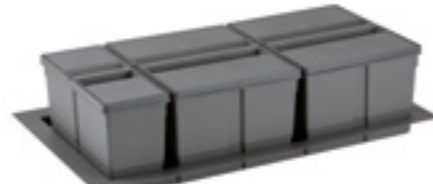

9009 XL 209



10009 XL 209



12009 XL 209

### Contenedor 9XL

Referencia	Módulo (mm)	Capacidad (L)	Alto (mm)	Ancho (mm)
6009 XL 209	600	20+9	209	429-540 x 399-490
7009 XL 209	700 / 800	20+9+9		580-740 x 399-490
9009 XL 209	900	20+9+20		730-840 x 399-490
10009 XL 209	1000	9+20+20+9		880-940 x 399-490
12009 XL 209	1200	20+9+20+20		1031-1140 x 399-490

\* Se puede adaptar a todos los cajones del mercado simplemente cortando la base.

### Cubertero Classic

Los cuberteros Línea Clásica se caracterizan por sus formas minimalistas y cuadradas, ideales para cocinas de vanguardia y contemporáneas.

La particular fabricación de la superficie y el acabado mate permiten una gran resistencia de los cuberteros frente a arañazos y abrasiones.



### Complementos cubeteros Classic

Referencia	Descripción
791 TABLA	Tabla de madera
795 ROLLOB	Porta rollos inox. blanco
795 ROLLOO	Porta rollos inox. orión
794 CUCHILLOS	Porta cuchillos de madera

\* Porta rollos compatible con cuberteros módulo 50, 60, 80, 90, 100 y 120.

\* Porta cuchillos compatible con cuberteros módulo 50, 60, 80, 90.

\* Tabla de madera para cortar compatible con cuberteros módulo 80, 90, 100, 120.



Tabla de madera para cortar



Porta rollos acero inoxidable



Portacuchillos

### Cubertero Classic

Referencia Orión	Referencia Blanco	Módulo (mm)	Medidas (mm)
770 CUB 30 O	770 CUB 30 B	300	200-251 x 390-490
772 CUB 40 O	770 CUB 40 B	400	297-351 x 390-490
773 CUB 45 O	770 CUB 45 B	450	347-401 x 390-490
774 CUB 50 O	770 CUB 50 B	500	397-451 x 390-490
776 CUB 60 O	770 CUB 60 B	600	497-551 x 390-490
778 CUB 80 O	770 CUB 80 B	800	697-740 x 390-490
780 CUB 90 O	770 CUB 90 B	900	795-8040 x 390-490
781 CUB 100 O	770 CUB 100 B	1000	895-940 x 390-490
783 CUB 120 O	770 CUB 120 B	1200	1095-1190 x 390-490





### Cubertero Combi

Combi es una línea de cuberteros modulares, diseñada para crear la mejor combinación de estética y optimización del espacio dentro de un cajón.

Los módulos están equipados con una aleta lateral para que la bandeja de cubiertos pueda incluso insertarse en una parte del cajón, lo que le brinda la posibilidad de personalizar la parte restante del cajón de la manera que desee.

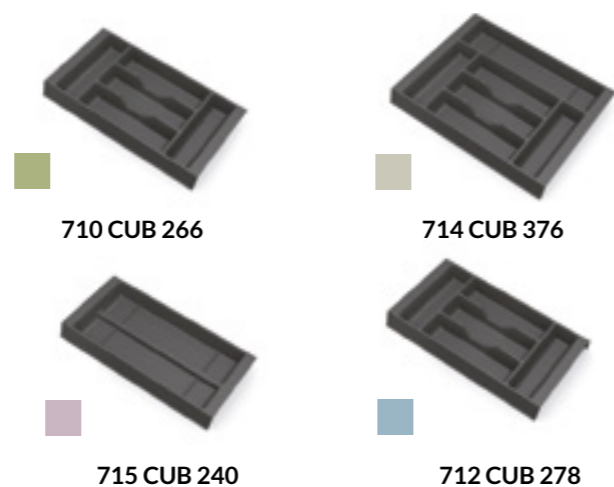

### Cubertero Classic

Referencia	Módulo (mm)	Medidas (mm)
710 CUB 266	266	266 x 420-490 x 45
714 CUB 376	376	376 x 420-490 x 45
715 CUB 240	240	240 x 420-490 x 45
712 CUB 278	278	278 x 420-490 x 45

\*Compatible para todos los cajones del mercado.



### Complementos

Referencia	Descripción	Medidas (mm)
716 CUCHILLOS	PORTACUCHILLOS DE MADERA	266 x 420-490 x 45
717 TABLA	TABLA DE CORTAR POLIETILENO	376 x 420-490 x 45
4500 905805011	PLANCHA RÍGIDA ANTIDESLIZANTE ANTRACITA	240 x 420-490 x 45

\* Porta rollos compatible con cuberteros módulo 50, 60, 80, 90, 100, 120.

\* Porta cuchillos compatible con cuberteros módulo 50, 60, 80, 90.

\* Tabla madera para cortar compatible con cuberteros módulo 80, 90, 100, 120.

### Opciones combinables para cubertero modular combi orión

Base 400 mm

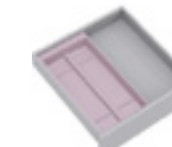

Base 500mm

Base 450mm

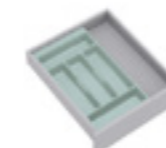

Base 600mm

Base 800mm



Base 900mm



Base 1000mm

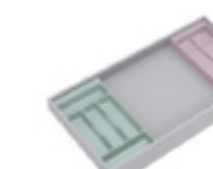

Base 1200mm



### Contenedor Concept 560

Concept 560 es una línea de contenedores suspendidos de gran capacidad diseñados para garantizar la compatibilidad con los tonos de cajones más comunes.

Se adapta a los cajones Blum, Grass, Hettich, FGV.



4050 A



4550 A

Disponible para laterales:

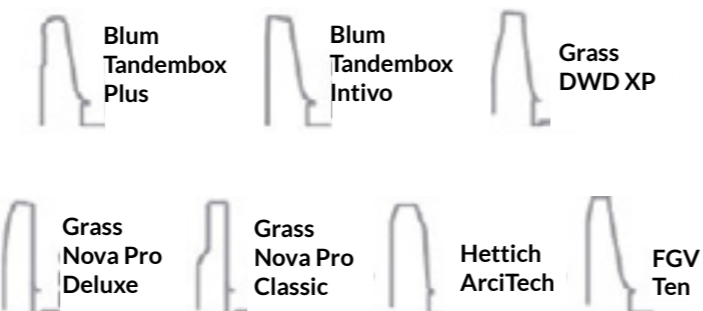

### Contenedor Concept 560

Referencia	Módulo (mm)	Fondo (mm)	Alto (mm)	Ancho (mm)	Capacidad (L)
4050 A	400	500	463	400	29 + 8
4550 A	450			450	29 + 29

### Laundry 560

560 Laundry es un sistema de almacenaje de gran capacidad pensado para la ropa sucia.

Esta línea está disponible para bases 450mm, 500mm y 600mm. Compatible con la mayoría de cajones del mercado y para tablero de 16 y 19mm.



LAB 1560 B 45



LAB 1560 B 50



LAB 1560 B 60

Disponible para laterales:

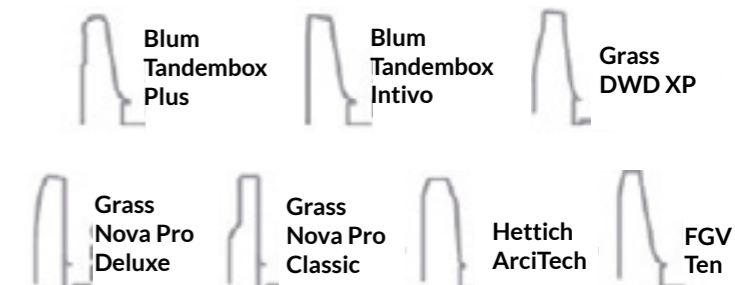

### Laundry 560

Referencia	Módulo (mm)	Color	Fondo (mm)	Alto (mm)	Capacidad (L)
LAB 1560 B 45	450	Blanco	473	506	50
LAB 1560 B 50	500				40 + 40
LAB 1560 B 60	600				40 + 40

\* Adaptable para tablero de 16 mm y 19 mm.

\* Fabricado en PVC con marco metálico.

### BH Laundry

Referencia	Módulo (mm)	Medidas (mm)	Capacidad (L)
LAB 1BH1G	450	400 x 307 x 504	50

\* Fabricado en PVC con marco metálico.

\* Cesta extraíble.

\* Mecanismo de inclinación.



# 5

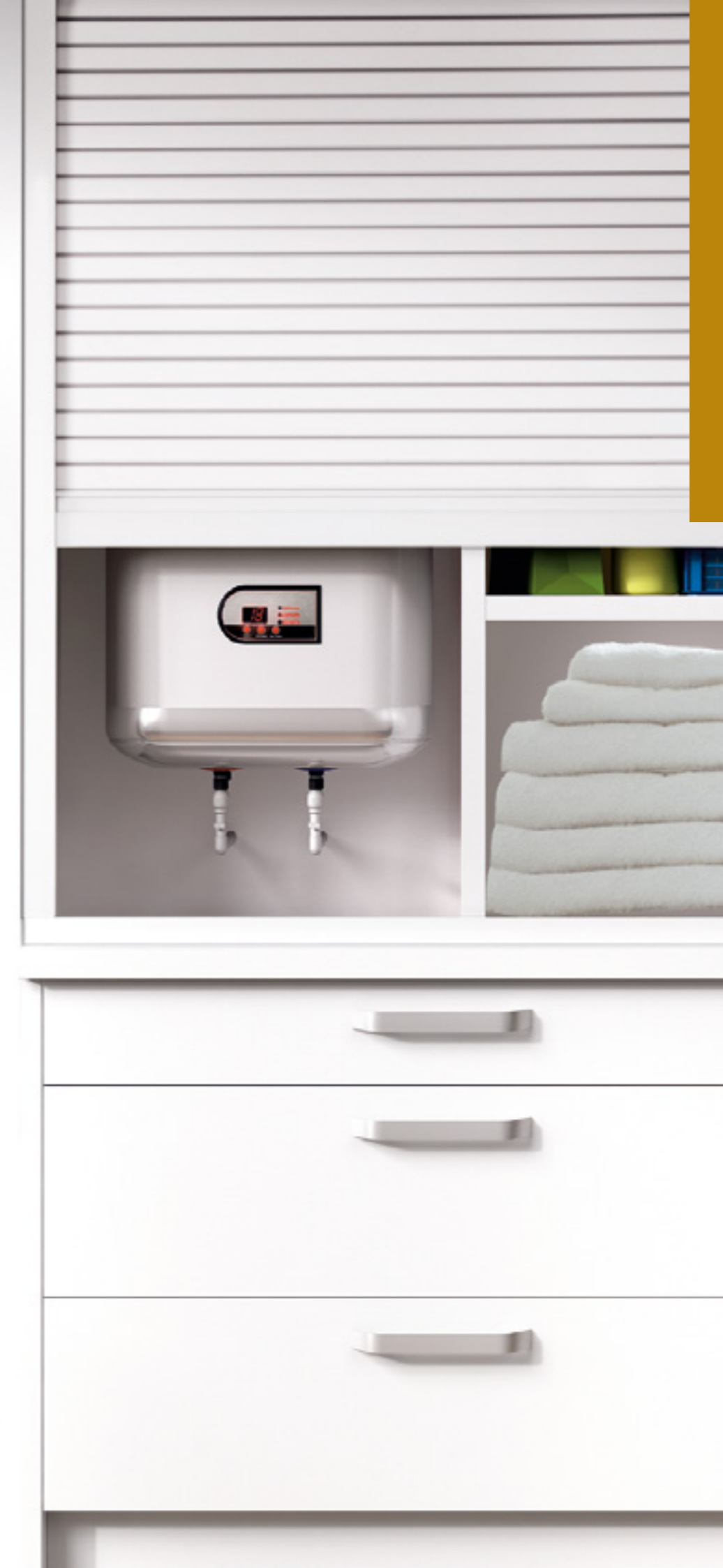

### Persiana Basica PVC

El sistema de montaje Rulox es el más convencional. Consiste en 2 flejes montados desde el recogedor de la persiana al tirador final. Disponemos de diferentes clases de muelles que se adaptan a los pesos de la persiana. Se sirve en los kits básicos inox y blanco mate.



### Kit Persiana Casco 16mm

Referencia	Acabado	Ancho x Alto (cm)
06KITUP 43 INOX	Gris metal	60 x 130



Gris metal

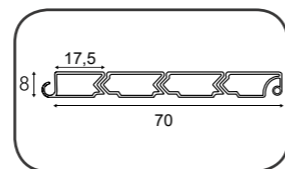
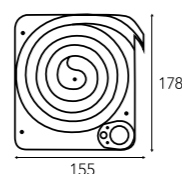
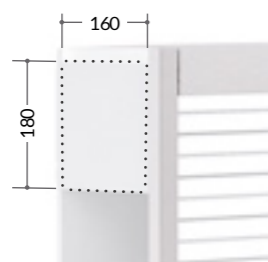

### Kit Persiana Casco 16mm

Referencia	Acabado	Ancho x Alto (cm)
06KITUM 44 INOX	Inox	60 x 150
06KITUG 45 INOX		90 x 150
06KITUM 47 BLAN	Blanca mate	60 x 150
06KITUG 48 BLAN		90 x 150



Inox



Blanca mate

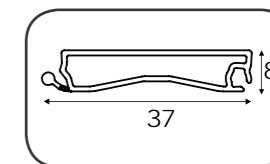
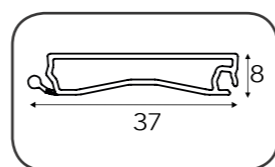

### Kit Persiana Casco 16mm

Referencia	Acabado	Ancho x Alto (cm)
06KITZBMOO INO	Inox	60 x 150
06KITZBG01 INO		90 x 150
06KITZBM04 BLA	Blanca mate	60 x 150
06KITZBG05 BLA		90 x 150
06KITZBM31 CAR	Carbono	60 x 150
06KITZBG32 CAR		90 x 150
06KITZBM81 PIZ	Pizarra gris	60 x 150
06KITZBG83 PIZ		90 x 150
06KITZBM06 NEG	Pizarra negra	60 x 150
06KITZBG09 NEG		90 x 150



Inox



Blanca mate



Carbono



Pizarra gris

### Kit Persiana Casco 19mm

Referencia	Acabado	Ancho x Alto (cm)
06KITZBM 100 IN	Inox	60 x 150
06KITZBG 101 IN		90 x 150
06KITZBM 104 BL	Blanca mate	60 x 150
06KITZBG 105 BL		90 x 150
06KITZBM 100 NE	Pizarra negra	60 x 150
06KITZBG 101 NE		90 x 150



Pizarra negra

Persiana Toscana



Blanca brillo

Acero



Negra

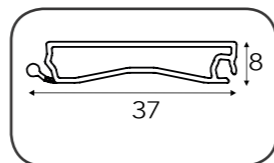

Kit Persiana Casco 16mm

Referencia	Acabado	Ancho x Alto (cm)
06KITZMM68 ACE	Acero	60 x 150
06KITZMG69 ACE		90 x 150
06KITZMM78 BLB	Blanco brillo	60 x 150
06KITZMG79 BLB		90 x 150
06KITZMM88 NEG	Negra	60 x 150
06KITZMG89 NEG		90 x 150

Kit Persiana Casco 19mm

Referencia	Acabado	Ancho x Alto (cm)
06KITZMM 168 AC	Acero	60 x 150
06KITZMG 169 AC		90 x 150
06KITZMM 178 BL	Blanco brillo	60 x 150
06KITZMG 179 BL		90 x 150
06KITZMM 188 NEG	Negra	60 x 150
06KITZMG 189 NEG		90 x 150



Persiana Easy kit

Este tipo de kit, se caracteriza por ser un kit pre montado. Está disponible en los modelos de mayor calidad del kit de persiana.

Se compone de un cajón, donde la persiana ya se encuentra enrollada y con el Z-Smartlift. Se ahorra tiempo en el montaje y en el ajuste, simplificando los pasos.

En primer lugar, se debe instalar un estante en la parte superior del mueble, donde se aloja el cajón. Posteriormente, encajar las guías y el frontal, que se suministran con un sistema de fijación rápida.



Acero

Aluminio

Blanca brillo

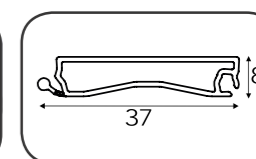

Kit Persiana Casco 16mm

Referencia	Acabado	Ancho x Alto (cm)
06KITZRG12 ACE	ACERO	60 x 150
06KITZRS13 ACE		90 x 150
06KITZRG16 ALU	ALUMINIO	60 x 150
06KITZRS17 ALU		90 x 150
06KITZRG20 BLR	BLANCO BRILLO	60 x 150
06KITZRS21 BLR		90 x 150

Kit Persiana Casco 19mm

Referencia	Acabado	Ancho x Alto (cm)
06KITZRG112 AC	ACERO	60 x 150
06KITZRS113 AC		90 x 150
06KITZRG116 AL	ALUMINIO	60 x 150
06KITZRS117 AL		90 x 150
06KITZRG120 BL	BLANCO BRILLO	60 x 150
06KITZRS121 BL		90 x 150



### Sistema Z-Smartlift

Nuevo sistema que da un salto de calidad en el kit de persiana.

Consiste en una barra, que se instala de un recogedor al otro, y nos permite regular la fuerza de los flejes. De esta forma podemos escoger en todo momento la tensión con la que actúa en el kit.

El sistema para graduar la tensión es muy intuitivo, simplemente enroscando y desenroscando el mecanismo podemos variar la tensión hasta ajustarla a la adecuada. Nuestros kits se comercializan para mueble de 60 y 90, aunque permiten cortarlos a cualquier medida hasta un mínimo de 45 cm, manteniendo siempre el mecanismo del Z-smartlift centrado. Para conseguirlo debemos cortar la misma medida por cada extremo de la barra Z-Smartlift.



Negro



Blanco mate

### Persiana Imagine

Persiana Imagine, con perfilera e interlineado de lamas frontales en color blanco y negro mate. Marca tendencia creando tu persiana personalizada, con los diseños más punteros del sector.

Combinables con cualquier canto a elegir.

Persianas combinables con cualquier canto a juego, de nuestras puertas de cocina.

**LAMAS**  
Personalizables

**PVC**  
Lacado

**Z-Smartlift**

### Kit Persiana Casco 16mm

Referencia	Acabado	Ancho x Alto (cm)
06KITZDM62NEG	Negro	60 x 150
06KITZDG63NEG		90 x 150
06KITZDM64BLA	Blanco mate	60 x 150
06KITZDG65BLA		90 x 150

### Kit Persiana Casco 19mm

Referencia	Acabado	Ancho x Alto (cm)
06KITZDM 162 NE	Negro	60 x 150
06KITZDG 163 NE		90 x 150
06KITZDM 164 BL	Blanco mate	60 x 150
06KITZDG 165 BL		90 x 150

\* Informar del canto necesario en cada consulta o pedido.



6

Mobiliario interior de cocina



Línea Eco





**Botellero especiero universal**

Características técnicas

Mínimo para montaje 70  
Altura 525 - Fondo 505

Mínimo para montaje 80  
Altura 665 - Fondo 505

Medidas del artículo 70  
Altura 475 - Fondo 480

Medidas del artículo 80  
Altura 610 - Fondo 480

\* Para casco de 16mm o 19mm  
\* Guías incluidas

**Embalaje** Unitario  
**Acabado** Cromo



**Botello panero universal**

Características técnicas

Mínimo para montaje  
Altura 525 - Fondo 505

Medidas del artículo  
Altura 475 - Fondo 480

\* Para casco de 16mm o 19mm  
\* Guías incluidas

**Embalaje** Unitario  
**Acabado** Cromo



**Jgo. bandejas semicirculares 180° con barra**

Características técnicas

- Para módulo de 70 y 80 de altura

**Embalaje** Unitario

- Peso máximo 12 kg por bandeja

**Acabado** Cromo

- Para casco de 16mm o 19mm

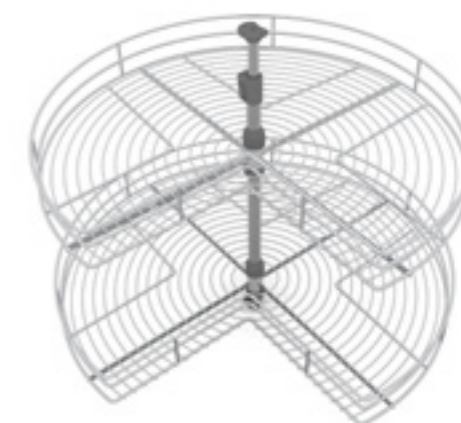

**Jgo. bandejas semicirculares 270°**

Características técnicas

- Para módulo de 70 y 80 de altura

**Embalaje** Unitario

- Peso máximo 20 kg por bandeja

**Acabado** Cromo

- Para casco de 16mm o 19mm

Módulo 70

Referencia	Módulo (mm)
F 20815	150
F 20820	200
F 20825E	250
F 20830E	300
F 20835E	350
F 20840E	400

Módulo 80

Referencia	Módulo (mm)
F 2081580	150
F 2082080	200
F 20825E80	250
F 20830E80	300
F 20835E80	350
F 20840E80	400

Complementos **opcionales**

Set de bases gris

Referencia mód. 70	Referencia mód. 80	Módulo (mm)
F 20841	F 2084180	150
F 20842	F 2084280	200
F 20846E	F 20846E80	250
F 20843E	F 20843E80	300
F 20844E	F 20844E80	350
F 20845E	F 20845E80	400

SET Separadores 9 mm - Blanco: F 80790W Gris: F80790  
Fijaciones para módulo 150 y 200 - F20812

Módulo 70 y 80

Referencia	Módulo (mm)
F 20830	300
F 20835	350
F 20840	400

Complementos **opcionales**

Set de bases gris

Referencia mód. 70	Módulo (mm)
F 20843	150
F 20844	200
F 20845	250

SET Separadores 9 mm - Blanco: F 80790W Gris: F80790

Módulo 70 y 80

Referencia	Diametro Ø
F 19006	75
F 19306	85

Complementos **opcionales**

Set de bases gris

Referencia	Diametro Ø
F 19306	75
F 19307	85

Módulo 70 y 80

Referencia	Diametro Ø
F 19002	71 y 74
F 19003	79 y 82

Complementos **opcionales**

Set de bases gris

Referencia	Diametro Ø
F 19302	71 y 74
F 19303	79 y 82

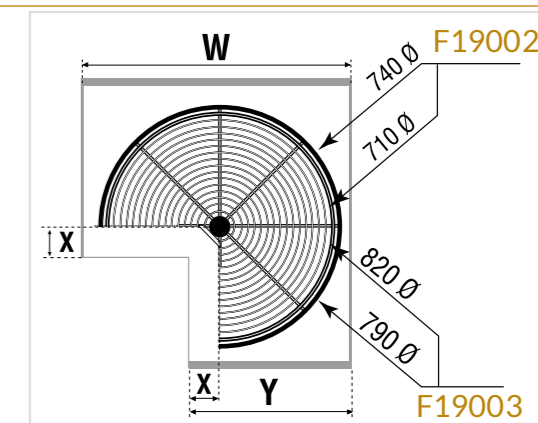
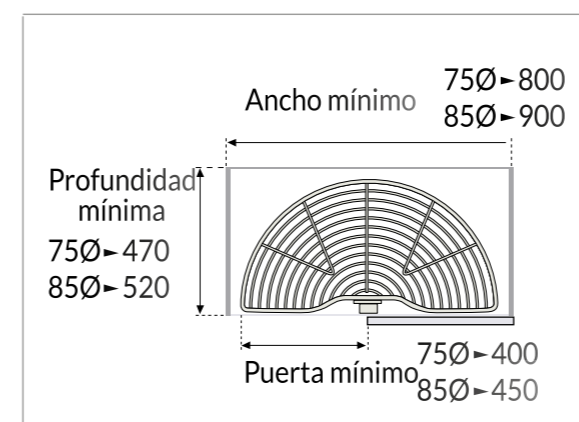

Ref.	Ø	W-Ancho	Y-Profundidad	X
F19002	710/740	800	440	45
F19003	790/820	880	520	85

# Línea Classic





- Guías Hettich.
- Con cierre amortiguado y extracción total.
- Carga máxima 30 kg.
- Adaptable para módulos de 16 a 19 mm de grosor.

● Acero plata / Acero cromo

Botellero guías laterales 70

Referencia	Módulo	Medidas del artículo		
		Ancho	Alto	Fondo
38733014	150	108	500	487
38735014	200	132	500	487

Juego bases botellero (opcionales)

Referencia	Módulo (mm)	Uds. Pack	Acabado
38741314	150	2	Poliestireno Gris
38739314	200	2	Poliestireno Gris

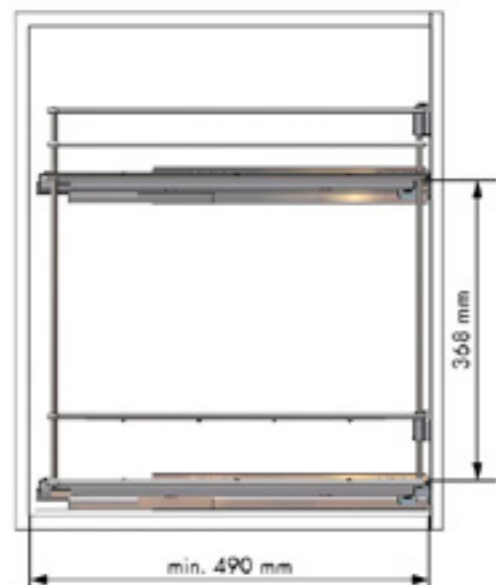

- Guías Hettich.
- Con cierre amortiguado y extracción total.
- Carga máxima 30 kg.
- Adaptable para módulos de 16 a 19 mm de grosor.
- Especial para módulos de 80 cm de altura.

● Acero plata / Acero cromo

Botellero guías laterales 80

Referencia	Módulo	Medidas del artículo		
		Ancho	Alto	Fondo
38737014	150	108	675	487

Juego bases botellero (opcionales)

Referencia	Módulo (mm)	Uds. Pack	Acabado
38742314	150	3	Poliestireno Gris

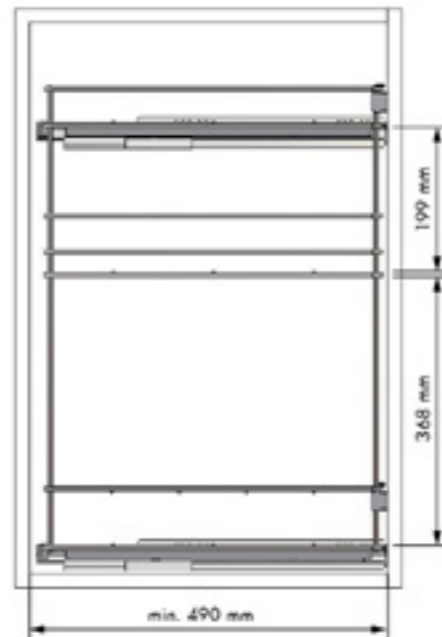

- Guías Hettich.
- Con cierre amortiguado y extracción total.
- Carga máxima 30 kg.
- Adaptable para módulos de 16 a 19 mm de grosor.

● Acero plata / Acero cromo

Botellero panero extraíble

Referencia	Módulo	Medidas del artículo		
		Ancho	Alto	Fondo
38709014	300	262-268	516	487
38710014	400	362-368	516	487

Juego bases botellero (opcionales)

Referencia	Módulo (mm)	Uds. Pack	Acabado
38745314	300	2	Poliestireno Gris
38746314	400	2	Poliestireno Gris



- Guías Hettich.
- Con cierre amortiguado y extracción total.
- Carga máxima 30 kg.
- Adaptable para módulos de 16 a 19 mm de grosor.

● Acero plata / Acero cromo

Botellero extraíble

Referencia	Módulo	Medidas del artículo		
		Ancho	Alto	Fondo
38711014	300	262-268	516	487
38712014	400	362-368	516	487

Juego bases botellero (opcionales)

Referencia	Módulo (mm)	Uds. Pack	Acabado
38743314	300	2	Poliestireno Gris
38744314	400	2	Poliestireno Gris



Juego escuadras fijación basal (opcional)

Referencia	Acabado	Uds. Pack
38749014	Acero cincado	4

\* Complemento para fijar el artículo en la base del mueble.



- Guías Hettich.
- Con cierre amortiguado y extracción total.
- Carga máxima 30 kg.
- Adaptable para módulos de 16 a 19 mm de grosor.

● Acero plata / Acero cromo

Bandeja multiusos

Referencia	Módulo	Medidas del artículo		
		Ancho	Alto	Fondo
38721014	300	262-268		
38722014	350	312-318	121	
38723014	400	362-368	151	487
38724014			121	
38725014	450	412-418	151	
38726014			121	
38727014	500	462-468	151	
38728014	600	562-568		

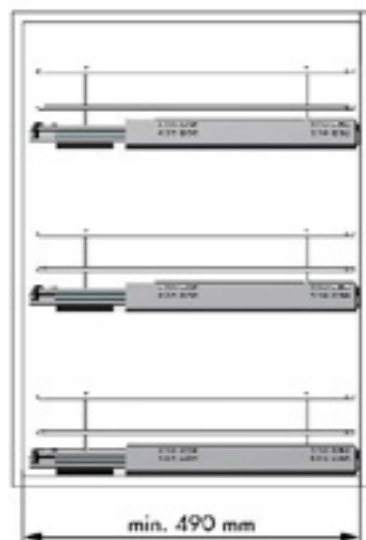

- Guías Hettich.
- Con cierre amortiguado y extracción total.
- Carga máxima 30 kg.
- Adaptable para módulos de 16 a 19 mm de grosor.

● Acero plata ● Acero antracita

Cesto bajo fregadero

Referencia Acero plata	Referencia Acero antracita	Módulo	Medidas del artículo		
			Ancho	Alto	Fondo
52077014	52077007	600	562-568	167	
52064014	52064007	800	762-768	121	475,5
52065014	52065007	900	862-868		

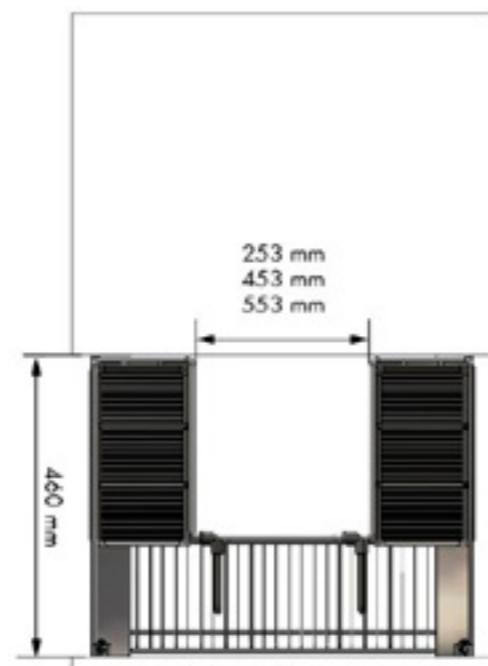

- Reversible
- Con sistema de cierre amortiguado.
- Extracción total.
- Carga máxima 5 kg por cesta.

● Acero plata / Acero cromo

Bastidor extraíble rinconero

Referencia	Puerta	Medidas del artículo		
		Ancho	Alto	Fondo
38201014	min. 400	605	605	475



- Con sistema de freno.
- Carga máxima 20kg por cesta.

● Acero plata / Acero cromo

Bandeja giratoria 270°

Referencia	Ø (mm)	Módulo	Alto
38063014	700	700	min. 630 - max. 730
38340014		800	min. 730 - max. 780
38064014	820	700	min. 630 - max. 730
38341014		800	min. 730 - max. 780

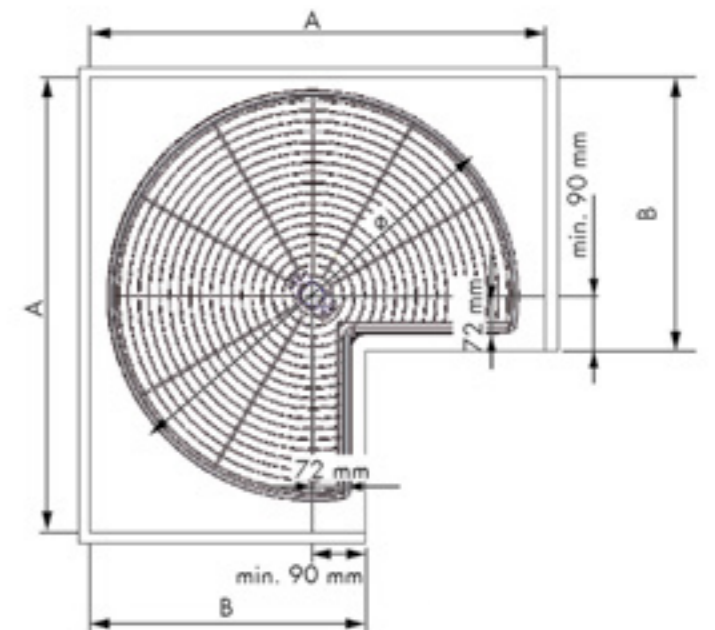

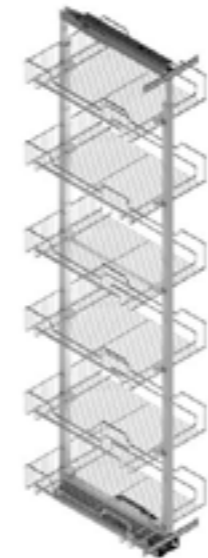

- Incluye guía columna extraíble y cestillos columna.
- Guía de rodillos con extracción total y cierre amortiguado.
- Carga máxima total 120 kg.

● Acero plata / Acero cromo

Kit bastidor columna

Referencia	Módulo	Alto	Núm. cestas
58283014		1200-1600	4
58284014	300	1600-2000	5
58285014		1900-2300	6
58289014		1200-1600	4
58290014	350	1600-2000	5
58291014		1900-2300	6
58286014		1200-1600	4
58287014	400	1600-2000	5
58288014		1900-2300	6
58292014		1200-1600	4
58293014	450	1600-2000	5
58294014		1900-2300	6
58295014		1200-1600	4
58296014	500	1600-2000	5
58297014		1900-2300	6
58298014		1200-1600	4
58299014	600	1600-2000	5

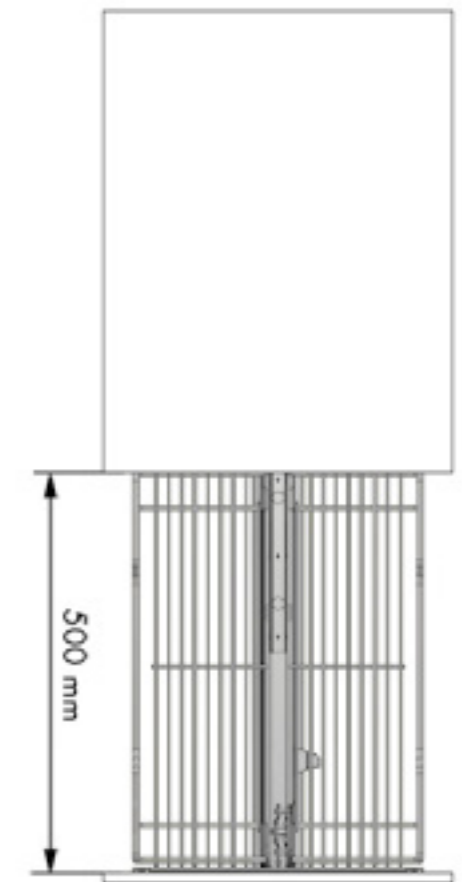
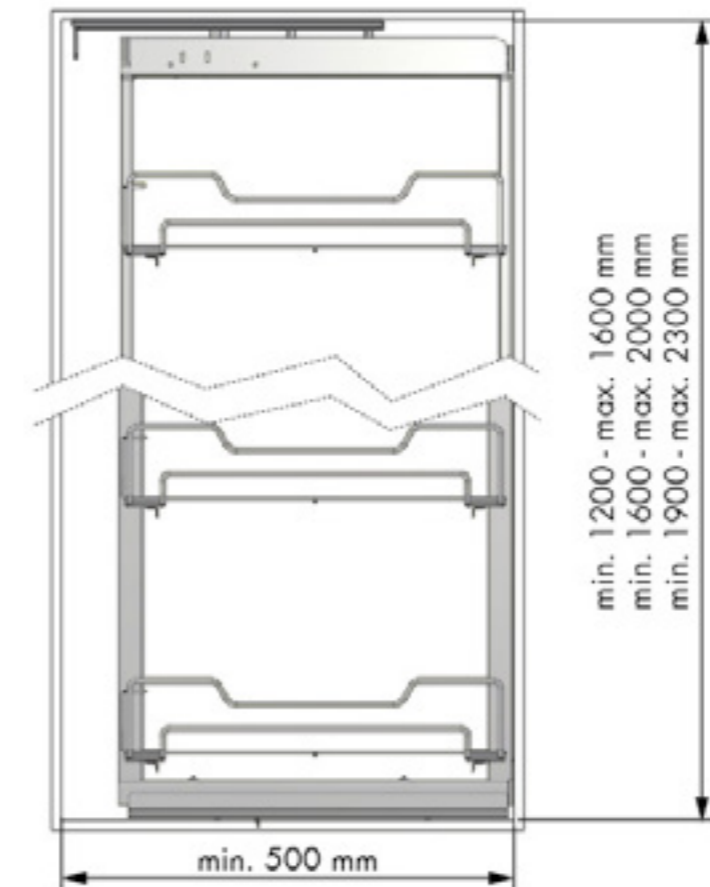



# Línea Compact





- Con base de melamina.
- Guías Hettich.
- Con cierre amortiguado y extracción total.
- Carga máxima 30kg.
- Adaptable para casco de 16 a 19 mm de grosor.

- Con base de melamina.
- Guías Hettich.
- Con cierre amortiguado y extracción total.
- Carga máxima 30kg.
- Adaptable para casco de 16 a 19 mm de grosor.

● Acero Cromo ● Antracita

● Acero Cromo ● Antracita

Botellero guías laterales 70

Referencia Acero Cromo	Referencia Antracita	Módulo	Medidas del artículo		
			Ancho	Alto	Fondo
48298014HE	48298007HE	150	112-118		
48299014HE	48299007HE	200	162-168	481	493
48351014HE	48351007HE	250	212-218		

Botellero guías laterales 80

Referencia Acero Cromo	Referencia Antracita	Módulo	Medidas del artículo		
			Ancho	Alto	Fondo
48317014HE	48317007HE	150	112-118		
48318014HE	48318007HE	200	162-168	677	493
48352014HE	48352007HE	250	212-218		



Juego separadores

Referencia Acero Cromo	Referencia Antracita	Módulo
48327014	48327007	150
48328014	48328007	200
48342114	48342107	250

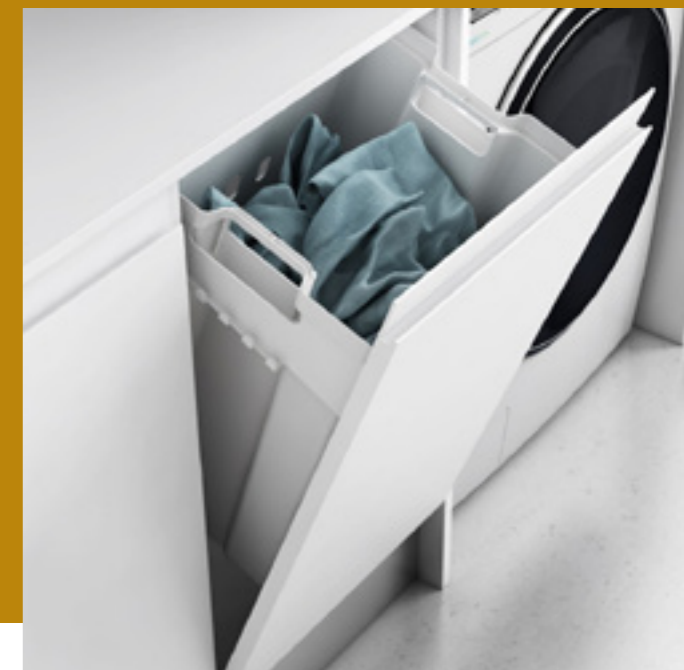

- Con base de melamina.
- Guías Hettich.
- Con cierre amortiguado y extracción total.
- Carga máxima 30kg.
- Adaptable para casco de 16 a 19 mm de grosor.

- Con compás retenedor.
- Cestas portables.
- Adaptable para casco de 16 a 19 mm de grosor.

● Acero Cromo ● Antracita

Soporte para paños guías laterales

Referencia Acero Cromo	Referencia Antracita	Módulo	Medidas del artículo		
			Ancho	Alto	Fondo
48300014	48300007	150	112-118	478	493



Juego separadores

Referencia Acero Cromo	Referencia Antracita	Módulo
48327014	48327007	150

Tolva para ropa abatible

Referencia Antracita	Capacidad (L)	Módulo	Medidas del artículo		
			Ancho	Alto	Fondo
48325300	50	450 min.	400		307
48326300		500 min.	438	504	222

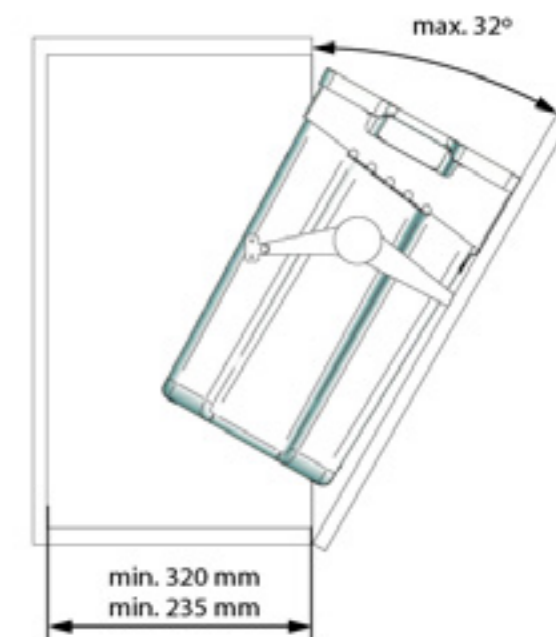



- Cestas portables.
- Guías Grass con extracción total y cierre amortiguado.
- Adaptable para casco de 16 a 19 mm de grosor.

- Cestas portables.
- Guías de extracción total.
- Adaptable para casco de 16 a 19 mm de grosor.
- Fijación parte superior del mueble.

Tolva para ropa extraíble

Referencia	Capacidad (L)	Módulo	Medidas del artículo		
			Ancho	Alto	Fondo
48322300	50	450	412-418	504	501
48323300	40+40	600	562-568		

Tolva para ropa extraíble

Referencia	Capacidad (L)	Módulo	Medidas del artículo		
			Ancho	Alto	Fondo
48324300	50	500 min.	448	529	352

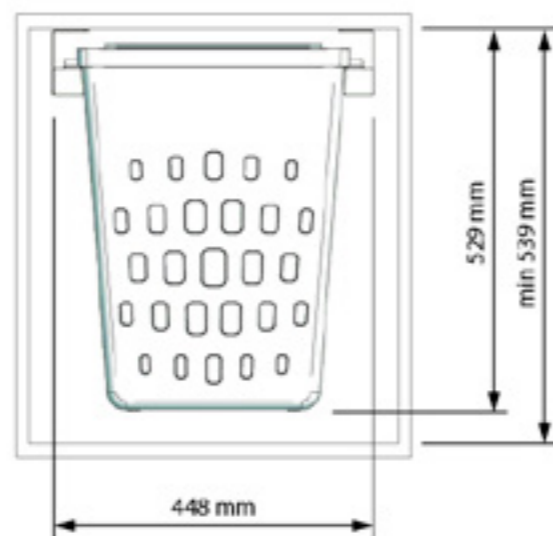
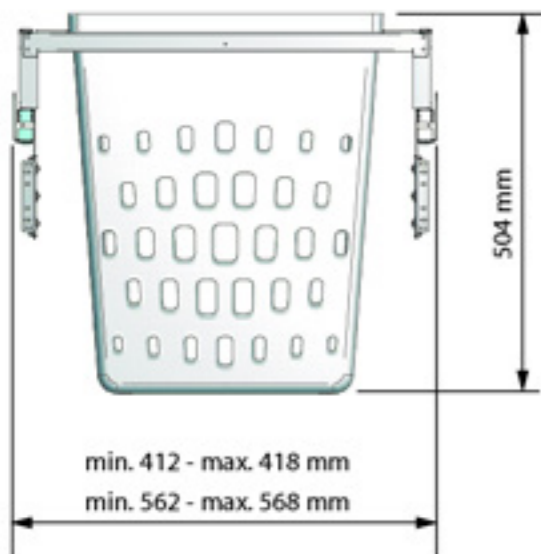

- Con base de melamina.
- Guías Hettich.
- Con cierre amortiguado y extracción total.
- Carga máxima 30kg.
- Adaptable para casco de 16 a 19 mm de grosor.

- Con base de melamina.
- Guías Hettich.
- Con cierre amortiguado y extracción total.
- Carga máxima 30kg.
- Adaptable para casco de 16 a 19 mm de grosor.

● Acero Cromo ● Antracita

● Acero Cromo ● Antracita

Botellero panero extraíble 70

Referencia Acero Cromo	Referencia Antracita	Módulo	Medidas del artículo		
			Ancho	Alto	Fondo
48301014 HE	48301007 HE	300	262-268	486	490
48302014 HE	48302007 HE	400	362-368		

Botellero panero extraíble 80

Referencia Acero Cromo	Referencia Antracita	Módulo	Medidas del artículo		
			Ancho	Alto	Fondo
48339014 HE	48339007 HE	300	262-268	657	490
48340014 HE	48340007 HE	400	362-368		



Juego escuadras fijación basal (opcional)

Referencia	Acabado	Uds. Pack
38749014	Acero cincado	4

\* Complemento para fijar el artículo en la base del mueble.



- Con base de melamina.
- Guías Hettich.
- Con cierre amortiguado y extracción total.
- Carga máxima 30kg.
- Adaptable para casco de 16 a 19 mm de grosor.

● Acero Cromo ● Antracita

Botellero extraíble 70

Referencia Acero Cromo	Referencia Antracita	Módulo	Medidas del artículo		
			Ancho	Alto	Fondo
48303014 HE	48303007 HE	300	262-268	486	490
48304014 HE	48304007 HE	400	362-368		



- Con base de melamina.
- Guías Hettich.
- Con cierre amortiguado y extracción total.
- Carga máxima 30kg.
- Adaptable para casco de 16 a 19 mm de grosor.

● Acero Cromo ● Antracita

Botellero extraíble 80

Referencia Acero Cromo	Referencia Antracita	Módulo	Medidas del artículo		
			Ancho	Alto	Fondo
48341014 HE	48341007 HE	300	262-268	657	490
48342014 HE	48342007 HE	400	362-368		



- Bandejas con base de melamina.
- Con cierre amortiguado y extracción total.
- Carga máxima 30kg.

● Acero Cromo

Bastidor extraíble lateral 70

Referencia Acero Cromo	Mano	Núm. cestas	Módulo	Medidas del artículo		
				Ancho	Alto	Fondo
48290014	dcha.	3	300	256	610	480
48291014	izqda.					
48292014	dcha.		400	345		
48293014	izqda.					



- Bandejas con base de melamina.
- Con guías Hettich.
- Con cierre amortiguado y extracción total.
- Carga máxima 30kg.
- Adaptable para casco de 16 a 19 mm de grosor.

● Acero Cromo ● Antracita

Cesto multiusos

Referencia Acero Cromo	Referencia Antracita	Módulo	Medidas del artículo		
			Ancho	Alto	Fondo
48305014 HE	48305007 HE	400	362-368	157	490
48306014 HE	48306007 HE	450	412-418		
48307014 HE	48307007 HE	500	462-468		
48308014 HE	48308007 HE	600	562-568		

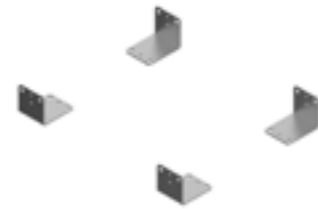

Juego escuadras fijación basal (opcional)

Referencia	Acabado	Uds. Pack
38749014	Acero cincado	4

\* Complemento para fijar el artículo en la base del mueble.

Derecho

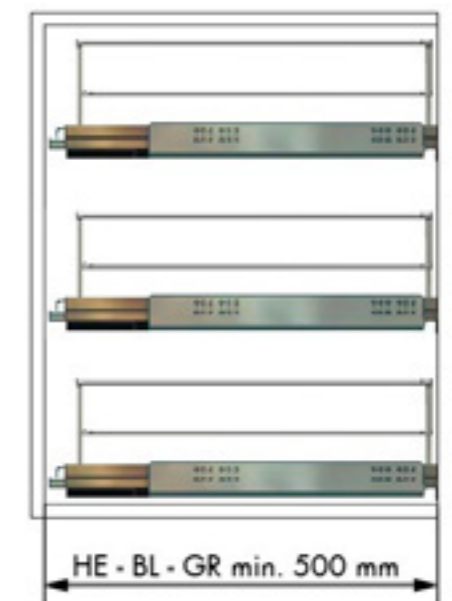
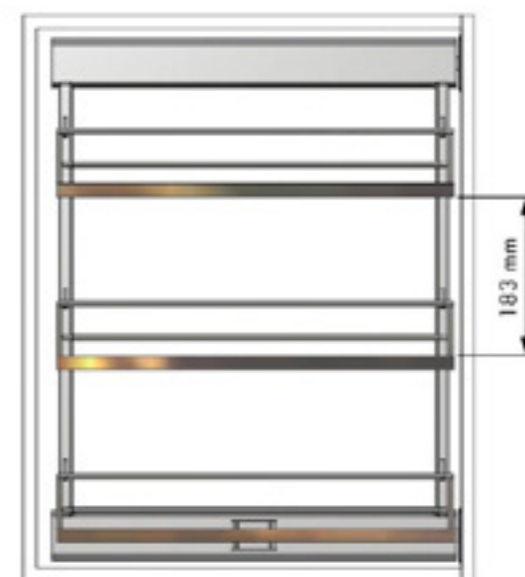



- Con base de melamina.
- Con sistema retenedor.
- Carga máxima 20kg.

● Acero Cromo ● Antracita

Bandeja deslizante Dolphin I

Referencia Acero Cromo	Referencia Antracita	Mano	Frontal mueble
48329014 HE	48329007 HE	dcha.	400
48330014 HE	48330007 HE	izqda.	400
48331014 HE	48331007 HE	dcha.	450
48332014 HE	48332007 HE	izqda.	450
48333014 HE	48333007 HE	dcha.	500
48334014 HE	48334007 HE	izqda.	500
48335014 HE	48335007 HE	dcha.	600
48336014 HE	48336007 HE	izqda.	600

- Con base de melamina.
- Con sistema de apertura asistida y cierre amortiguado.
- Carga máxima 20kg.

● Acero Cromo ● Antracita

Bandeja deslizante Dolphin II

Referencia Acero Cromo	Referencia Antracita	Mano	Frontal mueble
48152014 HE	48152007 HE	dcha.	400
48153014 HE	48153007 HE	izqda.	400
48145014 HE	48145007 HE	dcha.	450
48146014 HE	48146007 HE	izqda.	450
48147014 HE	48147007 HE	dcha.	500
48148014 HE	48148007 HE	izqda.	500
48149014 HE	48149007 HE	dcha.	600
48150014 HE	48150007 HE	izqda.	600

Puerta	A (mm)	B (mm)
400	min. 760	min. 360
450	min. 860	min. 410
500	min. 960	min. 460
600	min. 960	min. 560

Derecho

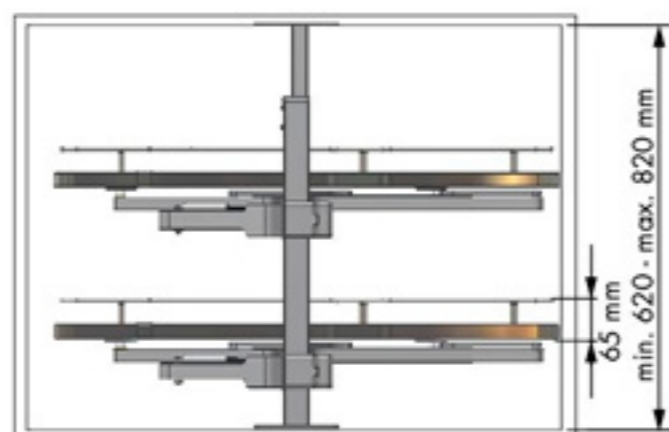
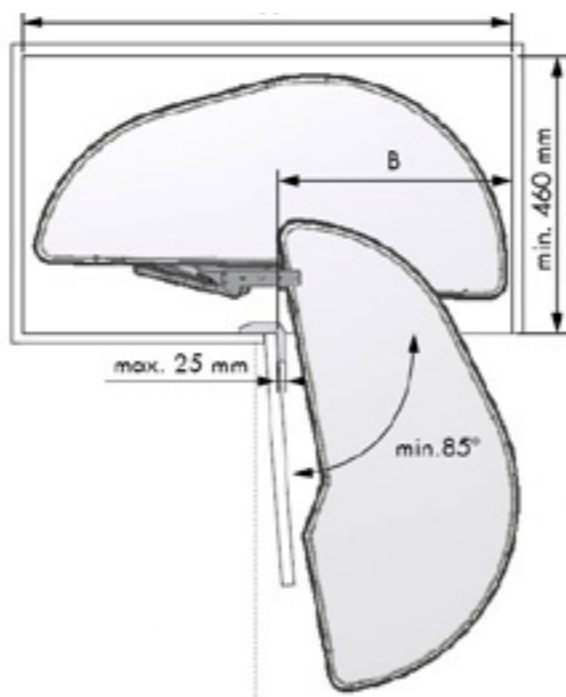

- Bandejas con base de melamina.
- Sistema de cierre amortiguado.
- Carga máxima 9,5kg cesta interna, 8 kg cesta frontal.

● Acero Cromo ● Antracita

Bastidor extraíble articulado

Referencia Acero Cromo	Referencia Antracita	Mano	Frontal mueble
45050014	45050007	dcha.	min. 400 - max. 450
45051014	45051007	izqda.	min. 400 - max. 450

Derecho

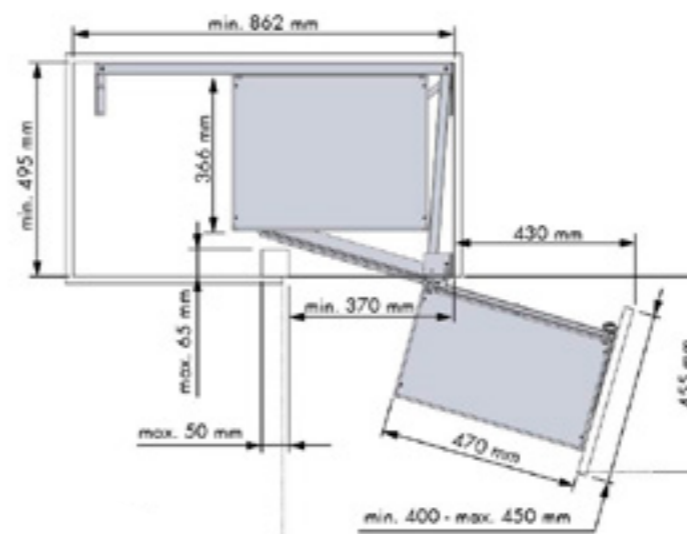

- Reversible.
- Con base de melamina.
- Sistema de cierre amortiguado.
- Extracción total de las cestas.
- Carga máxima 8kg cesta.

● Acero Cromo ● Antracita

Bastidor extraíble rinconero

Referencia Acero Cromo	Referencia Antracita	Frontal mueble
45202014	45202007	min. 400
45052014	45052007	min. 450

Reversible

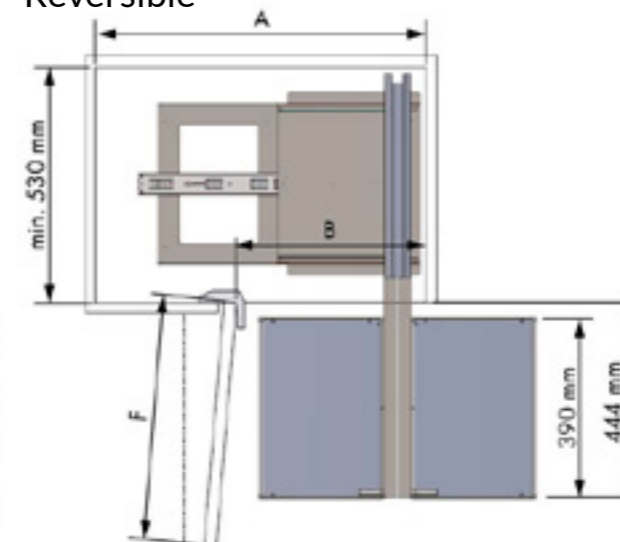

Puerta	A (mm)	B (mm)
min. 400	min. 650	min. 360
min. 450	min. 680	min. 410



- Con base de melamina.
- Carga máxima 20kg por bandeja.

● Acero Cromo ● Antracita

Bandeja semicircular 180°

Referencia Acero Cromo	Referencia Antracita	Módulo	Alto
48012014	48012007	450	min. 630 - max. 730
48212014	48212007		min. 730 - max. 780
48013014	48013007	500	min. 630 - max. 730
48213014	48213007		min. 730 - max. 780



- Con base de melamina.
- Carga máxima 20kg por bandeja.
- Con sistema de freno

● Acero Cromo ● Antracita

Bandeja giratoria 270°

Referencia Acero Cromo	Referencia Antracita	Ø (mm)	Altura módulo (mm)	Alto
48008014	48008007	710	700	min. 630 - max. 730
48208014	48208007		800	min. 730 - max. 780
48009014	48009007	810	700	min. 630 - max. 730
48209014	48209007		800	min. 730 - max. 780

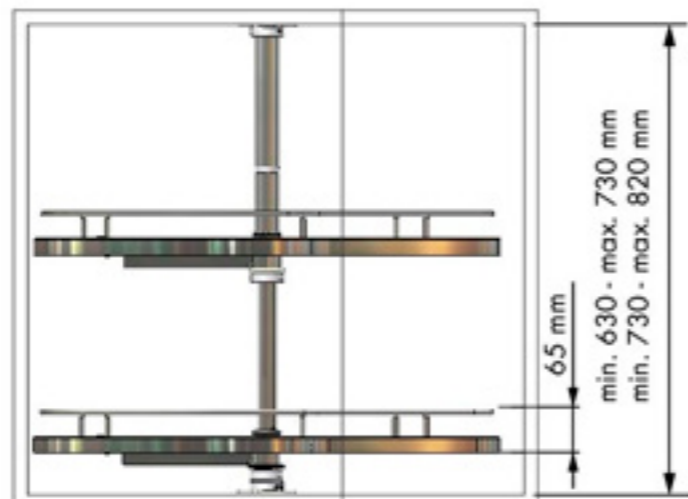
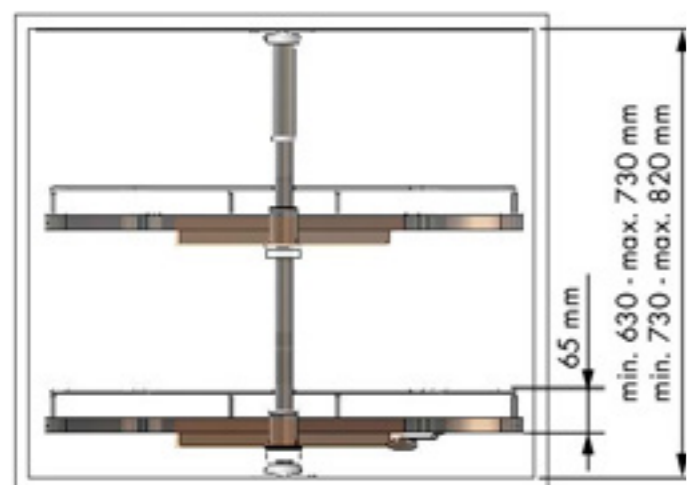

- Con base de melamina.
- Guías Grass.
- Con cierre amortiguado y extracción total.
- Carga máxima 70 kg.
- Adaptable para casco de 16 a 19 mm de grosor.

● Acero Cromo ● Antracita

Columna extraíble botellero

Referencia Acero Cromo	Referencia Antracita	Módulo	Medidas del artículo		
			Ancho	Alto	Fondo
44337014	44337007	150	112-118	1850	498
44338014	44338007	200	162-168		



Juego separadores

Referencia Acero Cromo	Referencia Antracita	Módulo
48327014	48327007	150
48328014	48328007	200



- Incluye guía columna extraíble y cestillos columna con base de melamina.
- Guía rodillos extracción total y cierre amortiguado.
- Carga máxima 120 kg.

● Acero Cromo ● Antracita

Columna extraíble

Ref. Acero Cromo	Referencia Antracita	Módulo	Medidas del artículo		
			Ancho	Alto	Fondo Cestas
53100014	53100007	300	250	1200-1600	4
53104014	53104007			1600-2000	5
53108014	53108007	400	350	1900-2300	6
53102014	53102007			1200-1600	4
53106014	53106007	450	400	1600-2000	5
53110014	53110007			1900-2300	6
53103014	53103007	500	450	1200-1600	4
53107014	53107007			1600-2000	495
53111014	53111007	600	550	1900-2300	6
53112014	53112007			1200-1600	4
53113014	53113007	600	550	1600-2000	5
53114014	53114007			1900-2300	6
53115014	53115007	600	550	1200-1600	4
53116014	53116007			1600-2000	5
53117014	53117007	600	550	1900-2300	6



- Cestillos columna con base de melamina.
- Guía con extracción total y cierre amortiguado.
- Carga máxima 120 kg.

● Acero Cromo

Columna extraíble rotatoria

Referencia Acero Cromo	Módulo	Medidas del artículo		
		Ancho	Alto	Fondo
48277014	300	250	1200-1600	495
48278014			1600-2000	
48279014			1900-2300	
48280014	400	350	1200-1600	
48281014			1600-2000	
48282014			1900-2300	

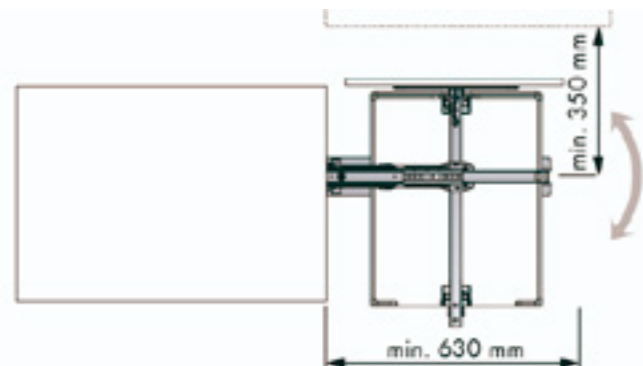

- Con base de melamina.
- Con sistema de apertura asistida y cierre amortiguado.
- Carga máxima 20 kg por bandeja.

● Acero Cromo ● Antracita

Columna deslizante Dolphin II

Referencia Acero Cromo	Referencia Antracita	Mano	Frontal mueble
48361014	48361007	dcha.	400
48362014	48362007	izqda.	400
48363014	48363007	dcha.	450
48364014	48364007	izqda.	450
48365014	48365007	dcha.	500
48366014	48366007	izqda.	500
48367014	48367007	dcha.	600
48368014	48368007	izqda.	600



- Bandejas con base de melamina.
- Con sistema de cierre amortiguado.
- Reversible.
- Carga máxima 20 kg bastidor frontal, 80 kg bastidor interior.

● Acero Cromo ● Antracita

Columna despensero

Referencia Acero Cromo	Referencia Antracita	Módulo	Medidas del artículo			Cestas
			Ancho	Alto	Fondo	
48285014	48285007	450	350	1870	495	6+6
48288014	48288007	600	465	1870	495	6+6

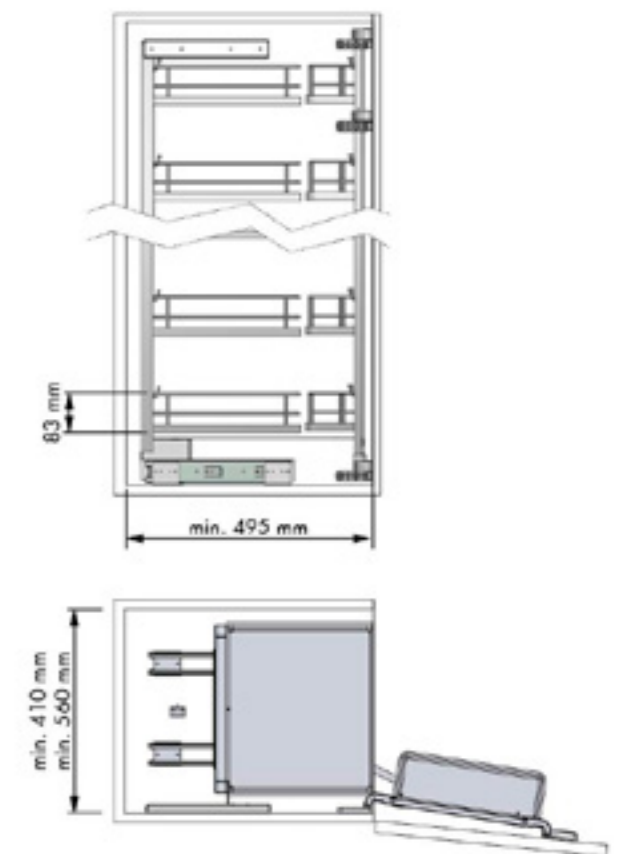

# Línea Flat







- Con base de melamina.
- Guías Hettich.
- Con cierre amortiguado y extracción total.
- Carga máxima 30kg.
- Adaptable para casco de 16 a 19 mm de grosor.

● Acero Cromo ● Antracita

Botellero guías laterales 70

Referencia Acero Cromo	Referencia Antracita	Módulo	Medidas del artículo		
			Ancho	Alto	Fondo
49070014HE	49070007HE	150	112-118	484	493
49072014HE	49072007HE	200	162-168		

\* El artículo para módulo de 70 de altura, solo contiene 2 cestos.

Botellero guías laterales 80

Referencia Acero Cromo	Referencia Antracita	Módulo	Medidas del artículo		
			Ancho	Alto	Fondo
49090014HE	49090007HE	150	112-118	679	493
49092014HE	49092007HE	200	162-168		

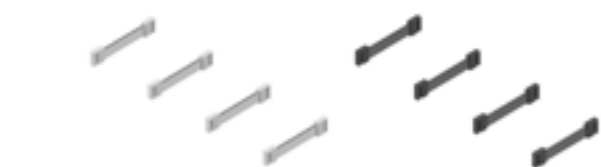

Juego separadores

Referencia Acero Cromo	Referencia Antracita	Módulo
49104014	49104007	150
49105014	49105007	200



- Con base de melamina.
- Guías Hettich.
- Con cierre amortiguado y extracción total.
- Carga máxima 30kg.
- Adaptable para casco de 16 a 19 mm de grosor.

● Acero Cromo ● Antracita

Botellero panero extraíble 70

Referencia Acero Cromo	Referencia Antracita	Módulo	Medidas del artículo		
			Ancho	Alto	Fondo
49074014HE	49074007HE	300	262-268	493	493
49076014HE	49076007HE	400	362-368		

\* El artículo para módulo de 70 de altura, solo contiene 2 cestos.

Botellero panero extraíble 80

Referencia Acero Cromo	Referencia Antracita	Módulo	Medidas del artículo		
			Ancho	Alto	Fondo
49125014HE	49125007HE	300	262-268	667	493
49128014HE	49128007HE	400	362-368		



Juego escuadras fijación basal

Referencia	Acabado	Uds. Pack
38749014	Acero cincado	4

\* Complemento para fijar el artículo en la base del mueble.



- Con base de melamina.
- Guías Hettich.
- Con cierre amortiguado y extracción total.
- Carga máxima 30kg.
- Adaptable para casco de 16 a 19 mm de grosor.

● Acero Cromo ● Antracita

Botellero extraíble 70

Referencia Acero Cromo	Referencia Antracita	Módulo	Medidas del artículo		
			Ancho	Alto	Fondo
49078014	49078007	300	262-268	493	493
49080014	49080007	400	362-368		

\* El artículo para módulo de 70 de altura, solo contiene 2 cestos.

Botellero extraíble 80

Referencia Acero Cromo	Referencia Antracita	Módulo	Medidas del artículo		
			Ancho	Alto	Fondo
49131014	49131007	300	262-268	667	493
49134014	49134007	400	362-368		



Juego escuadras fijación basal

Referencia	Acabado	Uds. Pack
38749014	Acero cincado	4

\* Complemento para fijar el artículo en la base del mueble.



- Bandejas portables.
- Guías unión basal con cierre amortiguado.
- Carga máxima 20kg.

● Acero Cromo ● Antracita

Accesorio de limpieza extraíble

Referencia Acero Cromo	Referencia Antracita	Módulo	Medidas del artículo		
			Ancho	Alto	Fondo
49115014	49115007	300 min.	218	448	478

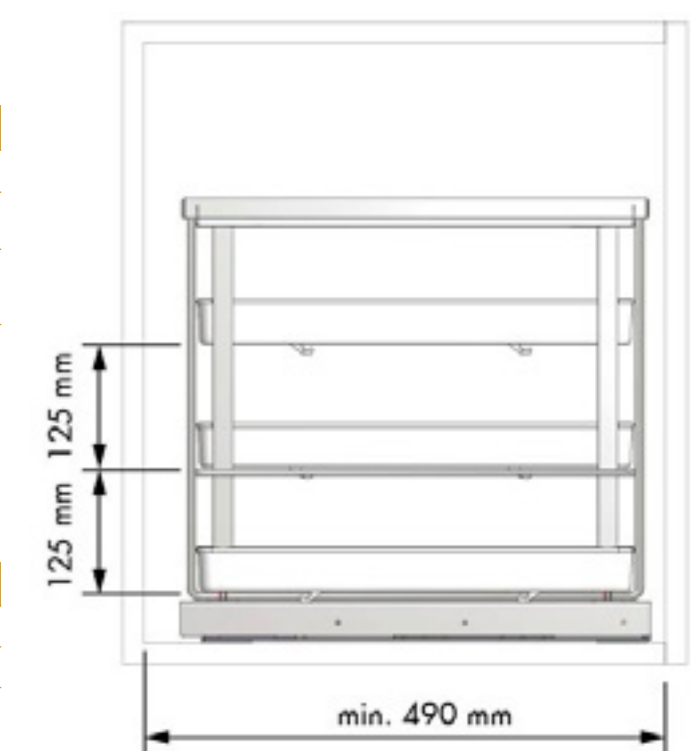



- Con base de melamina.
- Guías Hettich.
- Con cierre amortiguado y extracción total.
- Carga máxima 30kg.
- Adaptable para casco de 16 a 19 mm de grosor.

● Acero Cromo ● Antracita

Cesto multiusos

Referencia Acero Cromo	Referencia Antracita	Módulo	Medidas del artículo		
			Ancho	Alto	Fondo
49082014	49082007	400	362-368	150	490
49084014	49084007	450	412-418		
49086014	49086007	500	462-468		
49088014	49088007	600	562-568		



- Con base de melamina.
- Carga máxima 9,5 kg cesta interna, 8kg cesta frontal.
- Con sistema de cierre amortiguado.

● Acero Cromo ● Antracita

Bastidor extraíble articulado

Referencia Acero Cromo	Referencia Antracita	Mano	Puerta (mm)
49014014	49014007	dcha.	min. 400-450
49015014	49015007	izqda.	

- Reversible.
- Con base de melamina.
- Extracción total de las cestas.
- Carga máxima 8 kg por cesta.
- Sistema de cierre amortiguado.

● Acero Cromo ● Antracita

Bastidor extraíble rinconero

Referencia Acero Cromo	Referencia Antracita	Puerta (mm)
49202014	49202007	min. 400-450



- Con base de melamina.
- Carga máxima 20kg.
- Con sistema retenedor.

● Acero Cromo ● Antracita

Bandeja deslizante Dolphin I

Referencia Acero Cromo	Referencia Antracita	Mano	Módulo
49107014	49107007	dcha.	400
49108014	49108007	izqda.	
49109014	49109007	dcha.	450
49110014	49110007	izqda.	
49111014	49111007	dcha.	500
49112014	49112007	izqda.	
49113014	49113007	dcha.	600
49114014	49114007	izqda.	

- Con base de melamina.
- Carga máxima 20kg.
- Con sistema de apertura asistida y cierre amortiguado.

● Acero Cromo ● Antracita

Bandeja deslizante Dolphin II

Referencia Acero Cromo	Referencia Antracita	Mano	Módulo
49006014	49006007	dcha.	400
49007014	49007007	izqda.	
49008014	49008007	dcha.	450
49009014	49009007	izqda.	
49010014	49010007	dcha.	500
49011014	49011007	izqda.	
4912014	4912007	dcha.	600
49013014	49013007	izqda.	

Puerta	A (mm)	B (mm)
400	min. 760	min. 360
450	min. 860	min. 410
500	min. 960	min. 460
600	min. 960	min. 560

Izquierdo

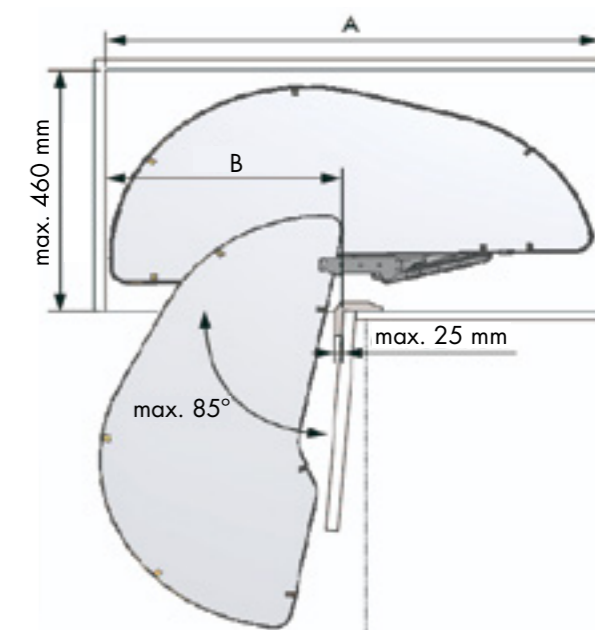

Derecho

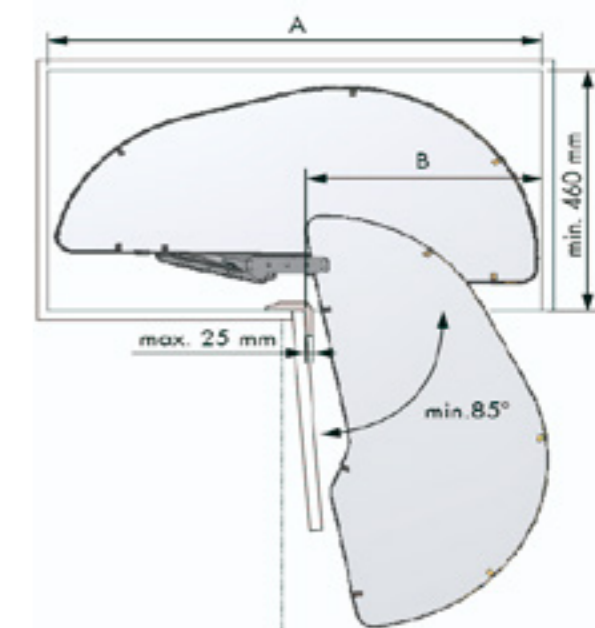



- Con base de melamina.
- Carga máxima 20 kg por bandeja.
- Con sistema de freno.

● Acero Cromo ● Antracita

Bandeja giratoria 270°

Referencia Acero Cromo	Referencia Antracita	Ø (mm)	Altura módulo (mm)	Medidas del eje (H) (mm)
49100014	49100007	710	700	mín. 630-max. 730
49101014	49101007		800	mín. 730 - max. 780
49102014	49102007	810	700	mín. 630-max. 730
49103014	49103007		800	mín. 730 - max. 780

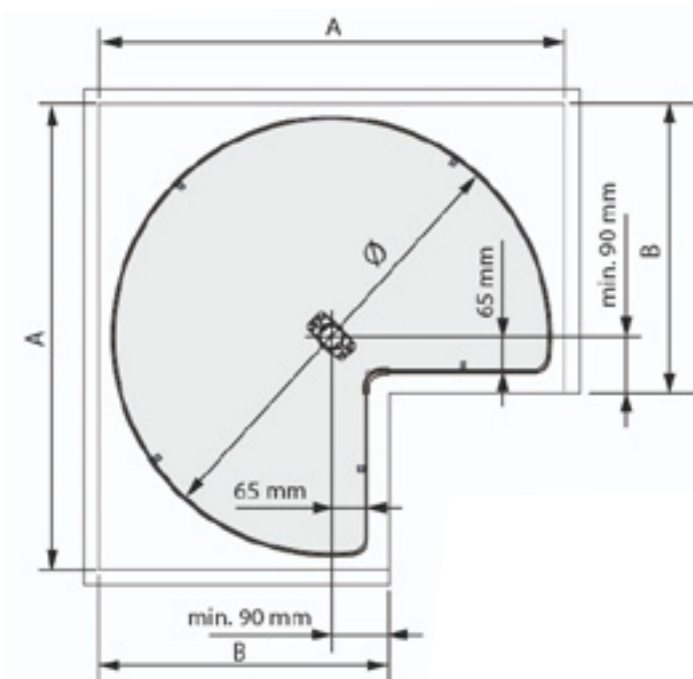

- Cestillos columna con base de melamina.
- Guía con cierre amortiguado.
- Carga máxima 120 kg.

● Acero Cromo ● Antracita

Columna extraíble

Referencia Acero Cromo	Referencia Antracita	Módulo	Cestas	Medidas del artículo		
				Ancho	Alto	Fondo
49022014	49022007	300	4	1200-1600		
49023014	49023007		5	250	1600-2000	
49024014	49024007	400	6	1900-2300		
49028014	49028007		4	1200-1600		
49029014	49029007	450	5	350	1600-2000	
49030014	49030007		6	1900-2300		
49031014	49031007	500	4	1200-1600		
49032014	49032007		5	400	1600-2000	
49033014	49033007	600	6	1900-2300		
49034014	49034007		4	1200-1600		
49035014	49035007	500	5	450	1600-2000	
49036014	49036007		6	1900-2300		
49037014	49037007	600	4	1200-1600		
49038014	49038007		5	550	1600-2000	
49039014	49039007	600	6	1900-2300		
					495	



- Con base de melamina.
- Guías Grass.
- Carga máxima 70 kg.
- Con cierre amortiguado y extracción total.
- Adaptable para casco de 16 a 19 mm de grosor.

● Acero Cromo ● Antracita

Columna extraíble botellero

Referencia Acero Cromo	Referencia Antracita	Módulo	Medidas del artículo		
			Ancho	Alto	Fondo
49137014	49137007	150	112-118	1850	489
49138014	49138007	200	162-168		



Juego separadores

Referencia Acero Cromo	Referencia Antracita	Módulo
49104014	49104007	150
49105014	49105007	200



- Bandejas con base de melamina.
- Guía con sistema de cierre amortiguado.
- Reversible.
- Carga máxima 20 kg por bastidor frontal, 80 kg bastidor interior.

● Acero Cromo ● Antracita

Columna dispensero

Referencia Acero Cromo	Referencia Antracita	Módulo	Cestas	Medidas del artículo		
				Ancho	Alto	Fondo
49142014	49142007	450	6+6	350	1870	495
49143014	49143007	600		465		

- Bandejas con base de melamina.
- Guía con sistema de cierre amortiguado.
- Reversible.
- Carga máxima 12 kg por cesta, 100kg bastidor.

● Acero Cromo ● Antracita

Columna dispensero Titán

Referencia Acero Cromo	Referencia Antracita	Módulo	Cestas	Medidas del artículo		
				Ancho	Alto	Fondo
49060014	49060007	400	5	290		
49040014	49040007	450		340	1850	498
49061014	49061007	500		390		
49041014	49041007	600		490		

# Línea Nova Flat





- Bandeja de acero pintado.
- Incluye base antidelizante.
- Guías Grass con cierre amortiguado y extracción total.
- Carga máxima 40 kg.
- Adaptable para casco de 16 a 19 mm de grosor.

● Acero antracita



Botellero guías laterales 70

Referencia	Módulo	Medidas del artículo		
		Ancho	Alto	Fondo
43021007	150	112-118	494	498
43022007	200	162-168		

Juego separadores

Referencia	Módulo
43070007	150
43071007	200



- Bandeja de acero pintado.
- Incluye base antidelizante.
- Guías Grass con cierre amortiguado y extracción total.
- Carga máxima 40 kg.
- Adaptable para casco de 16 a 19 mm de grosor.

● Acero antracita



Botellero guías laterales 80

Referencia	Módulo	Medidas del artículo		
		Ancho	Alto	Fondo
43023007	150	112-118	690	498
43024007	200	162-168		

Juego separadores

Referencia	Módulo
43070007	150
43071007	200



- Artículo para unir en la base de un cajón de cocina.
- Incluye 4 bandejas portables y accesorios de organización.

● Acero antracita



Dispensero cajón

Referencia	Módulo	Medidas del artículo		
		Ancho	Alto	Fondo
49139007	300 min.	255	641	516

\* Artículos combinables: 49140007 + 49139007



- Reversible.
- Bandejas removibles.
- Guías con cierre amortiguado.
- Carga máxima 15 kg.

● Acero antracita



Dispensero guías laterales

Referencia	Módulo	Medidas del artículo		
		Ancho	Alto	Fondo
49140007	200 min.	138	334	506

\* Artículos combinables: 49140007 + 49139007



- Reversible.
- Bandejas removibles.
- Con cierre amortiguado y extracción total.
- Carga máxima 25 kg.

● Acero antracita



Botellero guías laterales

Referencia	Módulo	Medidas del artículo		
		Ancho	Alto	Fondo
49141007	150	108	680	506



- Bandeja de acero pintado.
- Incluye base antidelizante.
- Guías Grass con cierre amortiguado y extracción total.
- Carga máxima 40 kg.
- Adaptable para casco de 16 a 19 mm de grosor.

● Acero antracita



Botellero panero extraíble 70

Referencia	Módulo	Medidas del artículo		
		Ancho	Alto	Fondo
43029007	300	262-268	485	496
43030007	400	362-368		



- Bandeja de acero pintado.
- Incluye base antidelizante.
- Guías Grass con cierre amortiguado y extracción total.
- Carga máxima 40 kg.
- Adaptable para casco de 16 a 19 mm de grosor.

● Acero antracita



Botellero panero extraíble 80

Referencia	Módulo	Medidas del artículo		
		Ancho	Alto	Fondo
43031007	300	262-268	665	496
43032007	400	362-368		



- Bandeja de acero pintado.
- Incluye base antidelizante.
- Guías Grass con cierre amortiguado y extracción total.
- Carga máxima 40 kg.
- Adaptable para casco de 16 a 19 mm de grosor.

● Acero antracita



Botellero extraíble 70

Referencia	Módulo	Medidas del artículo		
		Ancho	Alto	Fondo
43025007	300	262-268	485	496
43026007	400	362-368		



- Bandeja de acero pintado.
- Incluye base antidelizante.
- Guías Grass con cierre amortiguado y extracción total.
- Carga máxima 40 kg.
- Adaptable para casco de 16 a 19 mm de grosor.

● Acero antracita



Botellero extraíble 80

Referencia	Módulo	Medidas del artículo		
		Ancho	Alto	Fondo
43027007	300	262-268	665	496
43028007	400	362-368		



- Bandeja de acero pintado.
- Incluye base antidelizante.
- Guías Grass con cierre amortiguado y extracción total.
- Carga máxima 40 kg.
- Adaptable para casco de 16 a 19 mm de grosor.

● Acero antracita

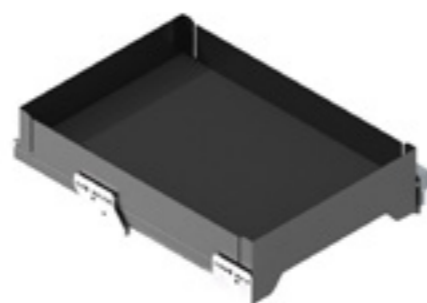

Cesto Multiusos

Referencia	Módulo	Medidas del artículo		
		Ancho	Alto	Fondo
43061007	400	362-368		
43062007	450	412-418	120	491
43063007	500	462-468		
43064007	600	562-568		



- Bandejas con base de melamina y cerco de acero pintado.
- Carga máxima 20kg por bandeja.
- Con sistema retenedor.

● Acero antracita

Bandeja deslizante Dolphin I

Referencia	Mano	Frontal
43013007	dcha.	400
43014007	izqda.	400
43015007	dcha.	450
43016007	izqda.	450
43017007	dcha.	500
43018007	izqda.	500
43019007	dcha.	600
43020007	izqda.	600

- Bandejas con base de melamina antideslizante y cerco de acero pintado.
- Carga máxima 20kg por bandeja.
- Con sistema de apertura asistida y cierre amortiguado.

Bandeja deslizante Dolphin II

Referencia	Mano	Frontal
43005007	dcha.	400
43006007	izqda.	400
43007007	dcha.	450
43008007	izqda.	450
43009007	dcha.	500
43010007	izqda.	500
43011007	dcha.	600
43012007	izqda.	600

Derecho

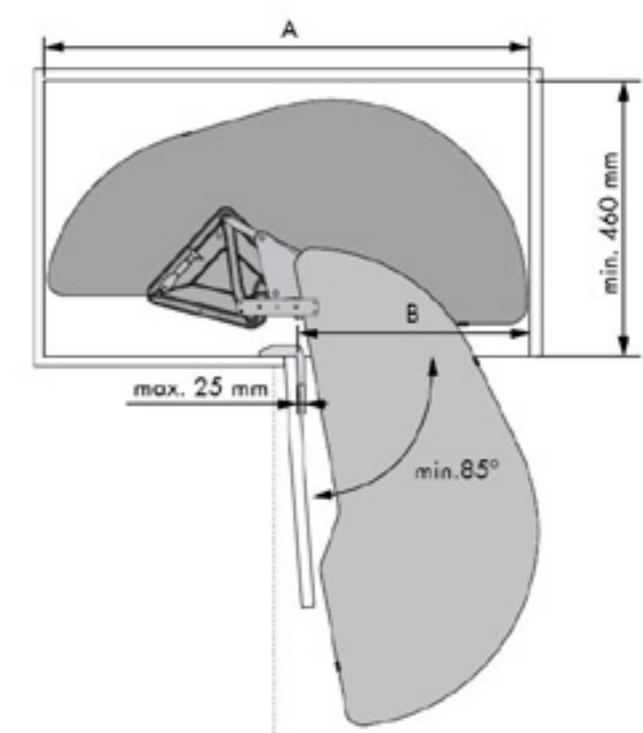
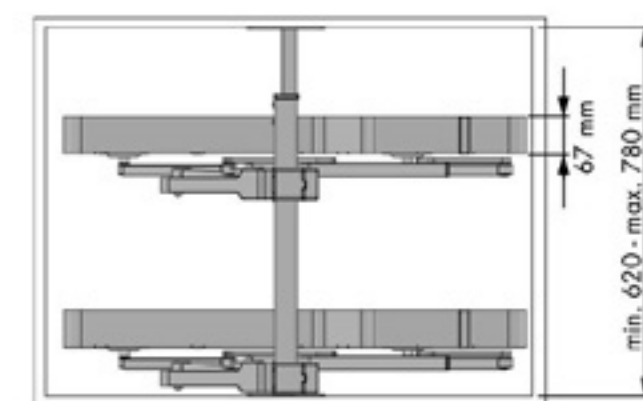



- Bandejas de acero pintado.
- Incluye base antideslizante.
- Con cierre amortiguado.
- Carga dinámica 9,5 kg cesta interna, 8 kg cesta frontal.

● Acero antracita

Bastidor extraíble articulado

Referencia	Mano	Frontal
43065007	dcha.	min. 400 - max. 450
43066007	izqda.	

Derecho

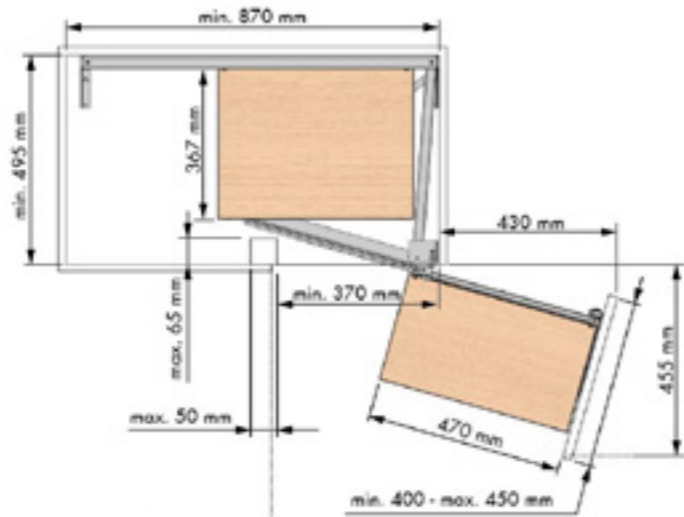

- Bandejas de acero pintado.
- Incluye base antideslizante.
- Con cierre amortiguado.
- Extracción total de las cestas.
- Carga máxima 8 kg por cesta.
- Reversible.

● Acero antracita

Bastidor extraíble rinconero

Referencia	Frontal
43067007	min. 400
43076007	min. 450

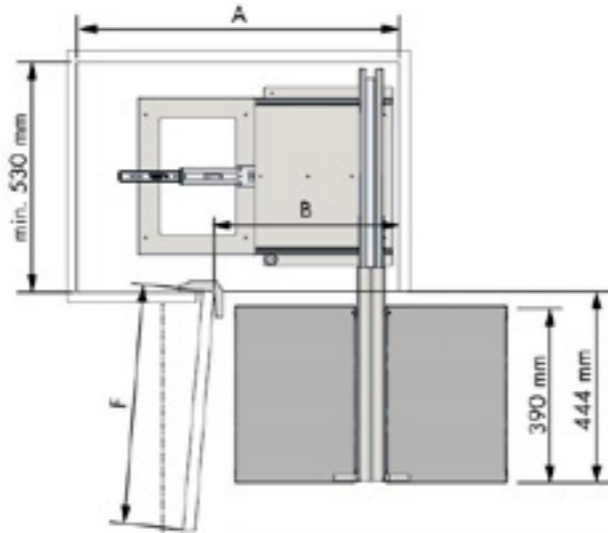

Puerta	A (mm)	B (mm)
min. 400	min. 650	min. 360
min. 450	min. 680	min. 410



- Bandejas con base de melamina antideslizante y cerco de acero pintado.
- Con sistema de freno.
- Carga máxima 20 kg por bandeja.

● Acero antracita

Bandeja giratoria 270°

Referencia	Ø (mm)	Altura módulo (mm)	Medidas eje altura (mm)
43001007	710	700	min. 630 - max. 730
43002007		800	min. 730 - max. 780
43003007	810	700	min. 630 - max. 730
43004007		800	min. 730 - max. 780

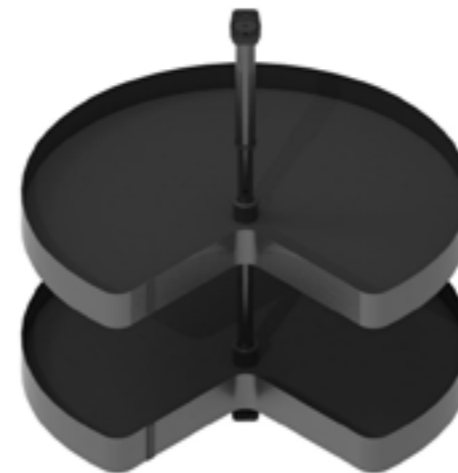

Referencia	Ø (mm)	A (mm)	B (mm)
43001007	710	min. 760	min. 460
43002007			min. 460
43003007	810	min. 860	min. 510
43004007			min. 510

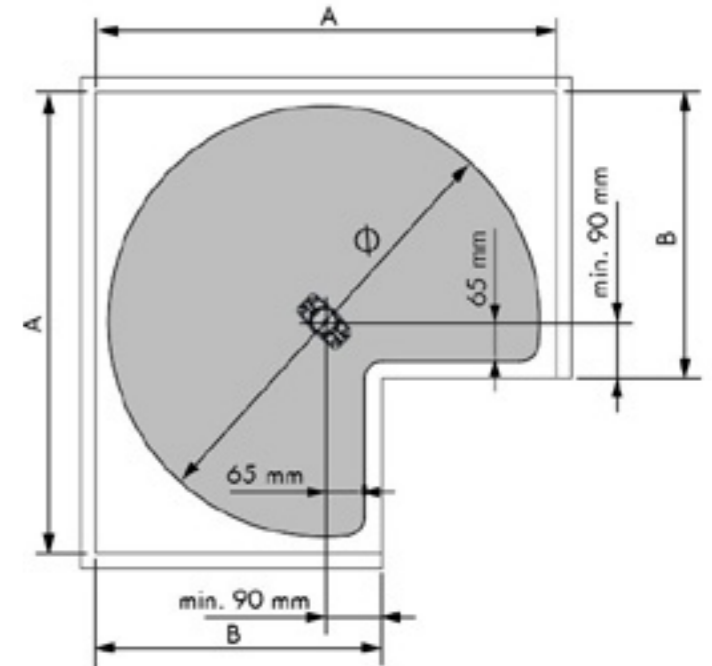
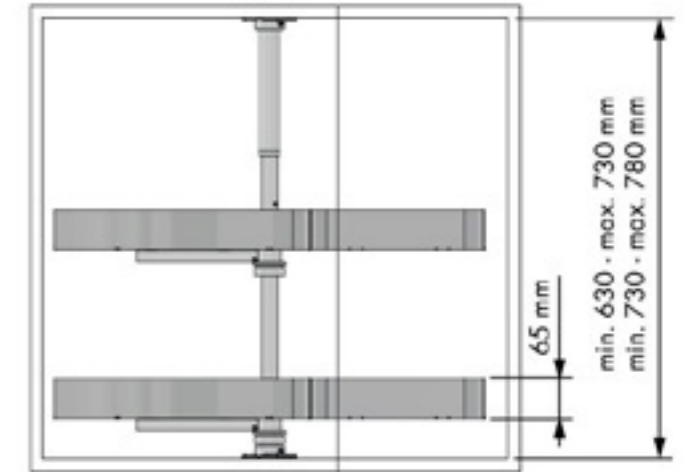



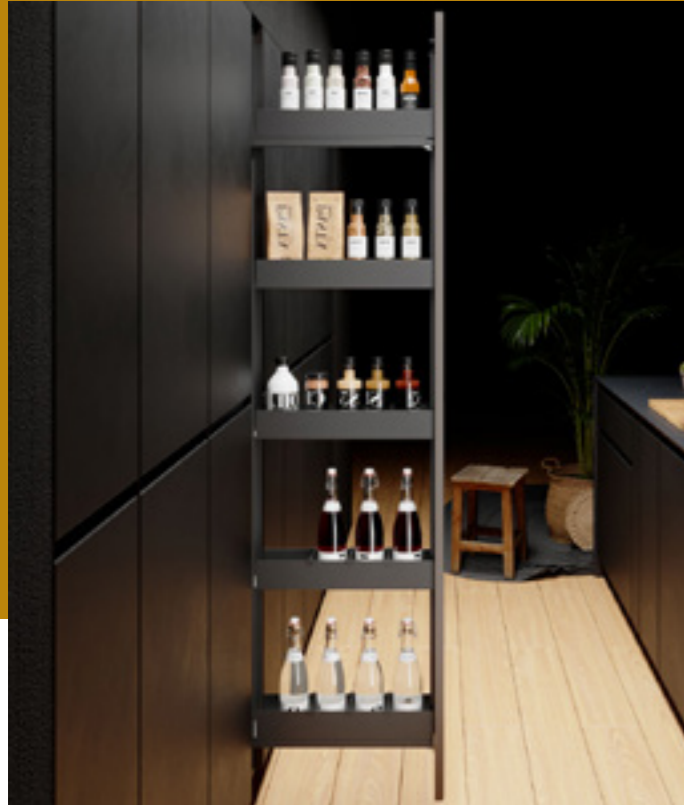

- Bandejas de acero pintado.
- Incluye base antideslizante.
- Guías Grass con cierra amortiguado y extracción total.
- Carga máxima 40 kg.
- Adaptable para módulos de 16 a 19 mm de grosor.

- Bandejas de acero pintado.
- Incluye base antideslizante.
- Con cierre amortiguado
- Carga máxima 120 kg.

● Acero antracita

Columna extraíble botellero

Referencia	Frontal mueble	Medidas eje (mm)		
		Ancho	Alto	Fondo
43039007	150	112-118	1850	498
43040007	200	162-168		



Juego separadores

Referencia	Frontal mueble	Unidades pack
43071007	200	

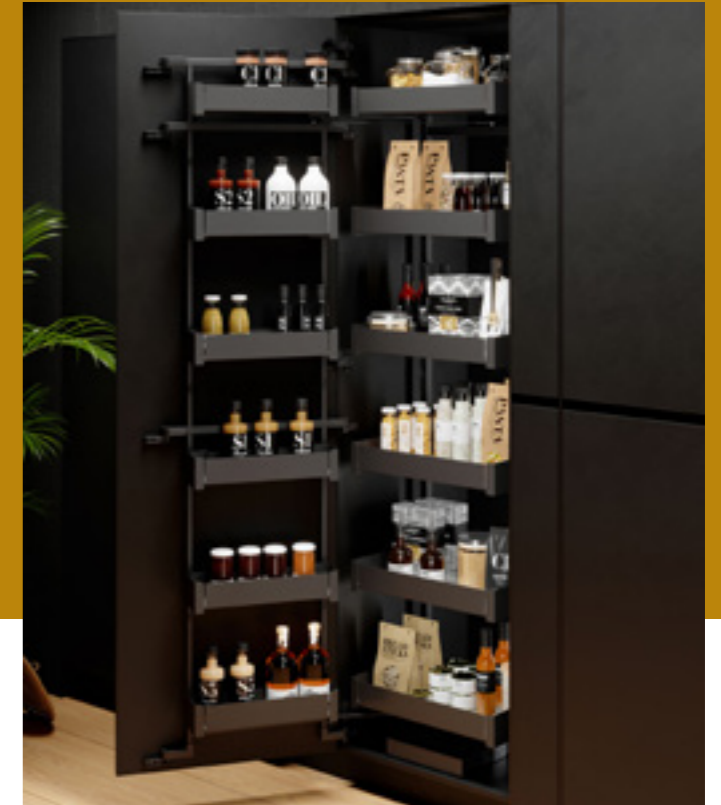

- Bandejas de acero pintado.
- Incluye base antideslizante.
- Con cierre amortiguado
- Carga máxima 12 kg por cesta, 100 kg bastidor.
- Reversible.

- Bandejas de acero pintado.
- Incluye base antideslizante.
- Con cierre amortiguado
- Carga máxima 20 kg bastidor frontal, 70 kg bastidor interior.
- Reversible.

● Acero antracita

Columna despensero Titán

Referencia	Frontal mueble	Medidas eje (mm)			Cestas
		Ancho	Alto	Fondo	
43033007	400	290	1850	489	5
43034007	450	340			
43035007	500	390			
43036007	600	490			



● Acero antracita

Columna despensero

Referencia	Frontal mueble	Medidas eje (mm)			Cestas
		Ancho	Alto	Fondo	
43037007	450	350	1870	495	6+6
43038007	600	465			

● Acero antracita

- Bandeja de acero pintado.
- Incluye base antideslizante.
- Carga máxima 20 kg.
- Reversible

Estantes despensero

Referencia	Frontal mueble	Medidas eje (mm)		
		Ancho	Alto	Fondo
43068007	450	350	1870	135
43069007	600	465		

# 7

Iluminación y conectividad





### Iluminación y carga en un solo diseño

El foco Unika D-Motion, permite integrar en el mismo foco 4 opciones diferenciadas. Siendo un foco slave de otros o del enchufe de luz tradicional, teniendo función con sensor integrado, con enchufe schuko o con doble USB cargador.

Todo ello en dos acabados: negro mate e inox, con tecnología D-Motion, albergando en un mismo producto, distintos tipos de tonalidades de luz, natural o cálida.



Unika D-Motion Slave

Unika D-Motion TDM

Unika D-Motion Schuko

Unika D-Motion USB

### Información técnica

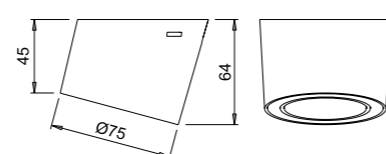
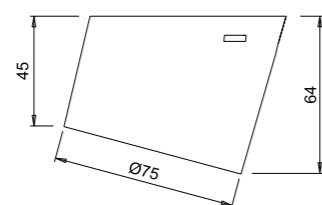
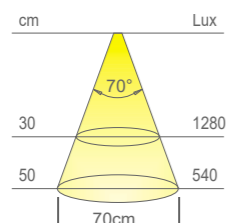
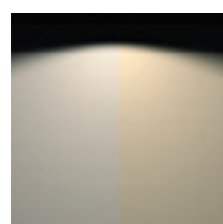

### Unika D-Motion inox

Referencia	Descripción	Diámetro	Altura	Potencia (W)	Iluminación	Acabado
0810690	Unika D-Motion Slave	75	64	5	Natural/ Cálida	Inox
0810790	Unika D-Motion TDM					
0810890	Unika D-Motion Schuko					
0810990	Unika D-Motion USB					

### Unika D-Motion negro

Referencia	Descripción	Diámetro	Altura	Potencia (W)	Iluminación	Acabado
0814107	Unika D-Motion Slave	75	64	5	Natural/ Cálida	Negro Mate
0814207	Unika D-Motion TDM					
0814307	Unika D-Motion Schuko					
0814307	Unika D-Motion USB					

### Transformador

Referencia	Descripción	Potencia (W)	Acabado
0703001	Transformador 15 W-24 Vdc	15	Blanco
0703101	Transformador 30 W-24 Vdc	30	
0707101	Transformador 60 W-24 Vdc	60	

**i** Unika D-Motion Schuko incorpora 1 toma Schuko dotada con cable de 2000 mm. para la conexión directa a la red eléctrica. Unika D-Motion USB incorpora 2 tomas de 2 A cada una, dotadas con cable de 2000 mm. para la conexión a un alimentador de 24 Vdc. (Mínimo 30 W).



### Iluminación a medida

#### Ventajas fundamentales de Angolo:

- Producto de alto sentido estético, suministrado a medida para ser directamente instalado. Transformador incluido.
- Disponible en dos acabados: aluminio y negro mate.
- Proyección de luz 45°.
- Perfil difusor para eliminar la percepción de los puntos led.
- Instalación en superficie, gracias a sus clip de fijación.
- Posibilidad de adaptar sensor.
- Posibilidad de solicitar corte a inglete.



Realiza tu pedido de perfil **Angolo** a medida

#### Paso 1 - Elige perfil



Aluminio



Negro Mate

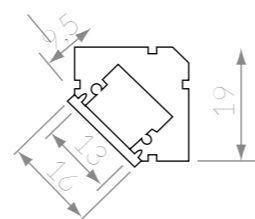

#### Paso 2 - Elige tipología de luz

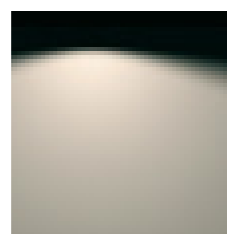

Luz natural  
4500K



Luz cálida  
3000K

#### Paso 3 - Elige si quieres sensor

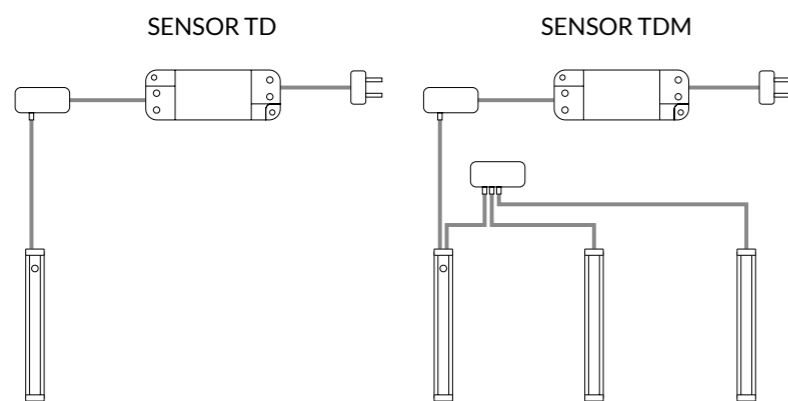

**i** El perfil Angolo se suministra de serie con la regleta y el transformador correspondiente conectado. En caso de solicitar el sensor, este puede ser: Sensor TD, incluye instalación de sensor en el interior del perfil para el encendido de un solo perfil. Sensor TDM, incluye instalación en el interior del perfil para el encendido conjuntamente de varios perfiles.

#### Perfil Angolo Negro Mate

Referencia	Descripción	Medida (mm)	Potencia (W)
		300	5,76
		400	7,68
		500	9,60
		600	11,52
		700	13,44
		800	15,36
		900	17,28
		1000	19,20
		1100	21,12
		1200	23,04
		1300	24,96
		1400	26,88
		1500	28,80
		1600	30,72
		1700	32,64
		1800	34,56
		1900	36,48
		2000	38,40
		2100	40,32
		2200	44,24
		2300	44,16
		2400	46,08
		2500	48,00
		2600	49,92
		2700	51,84
		2800	53,76
		2900	55,68
		3000	57,60
ANGOLONE	Perfil Angolo Negro Mate		
	Sensor TD Angolo	-	-
	Sensor TDM Angolo	-	-
	Corte inglete Angolo	-	-

#### Perfil Angolo Aluminio

Referencia	Descripción	Medida (mm)	Potencia (W)
		300	5,76
		400	7,68
		500	9,60
		600	11,52
		700	13,44
		800	15,36
		900	17,28
		1000	19,20
		1100	21,12
		1200	23,04
		1300	24,96
		1400	26,88
		1500	28,80
		1600	30,72
		1700	32,64
		1800	34,56
		1900	36,48
		2000	38,40
		2100	40,32
		2200	44,24
		2300	44,16
		2400	46,08
		2500	48,00
		2600	49,92
		2700	51,84
		2800	53,76
		2900	55,68
		3000	57,60
ANGOAL	Perfil Angolo Aluminio		
	Sensor TD Angolo	-	-
	Sensor TDM Angolo	-	-
	Corte inglete Angolo	-	-

**i** Este perfil se suministrará bajo demanda por ser fabricado a medida. Plazo de entrega 10 días laborables desde fecha pedido. En caso de necesitar una medida especial fuera de tabla, se cobrará la inmediata superior. Se puede suministrar hasta medida de 4 metros. En ese caso, el perfil se serviría cortado en dos piezas y la tira de flexyled en una sola pieza. Incluye transformador.



Volta

Referencia	Descripción	Diámetro	Encastre	Altura	Acabado
0711387	Volta 3 Schuko / 2USB	72	60	323	Aluminio

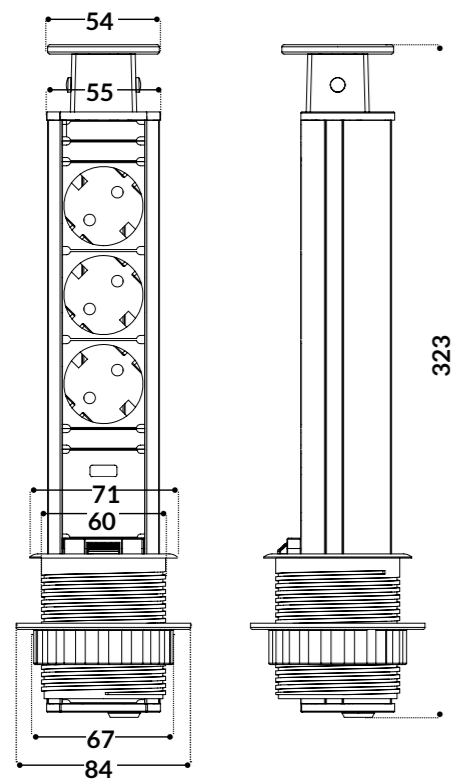

### Eight con apertura pivotante

Eight revoluciona el mundo de las soluciones adoptadas para el mueble gracias a su sistema de apertura pivotante.

Disponible en varios acabados, ofrece diferentes versiones: 2 tomas schuko de 16 A o 1 toma de 16 A + 1 toma USB.

Su tapa pivotante tiene una garantía de 40.000 ciclos y se puede instalar encima de un cajón gracias a su tamaño de tan solo 45,7 mm.



Eight

Referencia	Descripción	Altura	Acabado
0811090	Eight 2 Schuko	457	Ínox
0814001			Blanco Mate
0814607			Negro Mate
0811190	Eight 1 Schuko / 1 USB		Ínox
0814101			Blanco Mate
0814707			Negro Mate

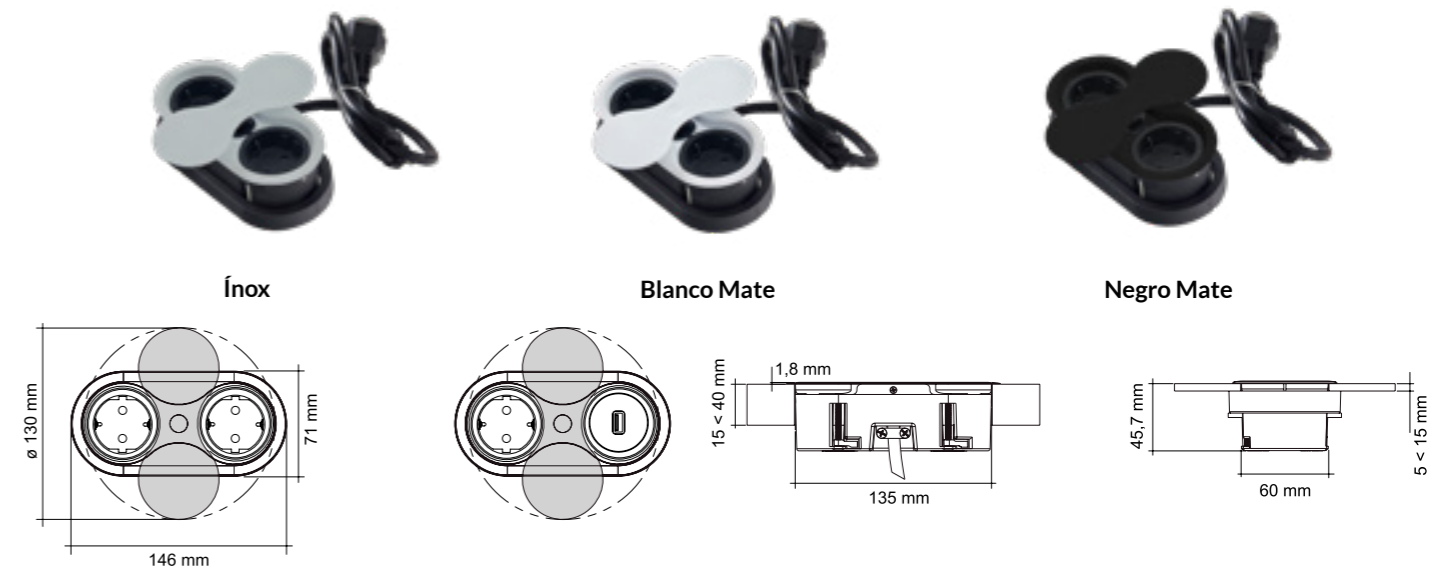

8





**FENIX** NTM<sup>®</sup>  
BLOOM



Tablero (mm): 3050 x 1300 x 20



Tacto suave



Reflectividad de luz baja  
extremadamente mate



Sistema  
anti-huella



Recuperación térmica de  
micro arañazos superficiales



FE0770  
ROSSO ASKJA



FE0771  
AZZURRO NAXOS



FE0772  
GIALLO KASHMIR



FE0773  
VERDE BRAC



**FENIX** NTM<sup>®</sup>



Tablero (mm): 3050 x 1300 x 20



Tacto suave



Reflectividad de luz baja  
extremadamente mate



Sistema  
anti-huella



Recuperación térmica de  
micro arañazos superficiales



FE0030  
BIANCO ALASKA



FE0032  
BIANCO KOS

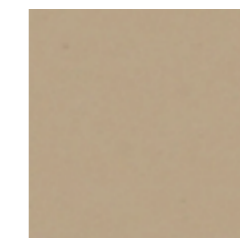

FE0719  
BEIGE LUXOR



FE0748  
BEIGE ARIZONA

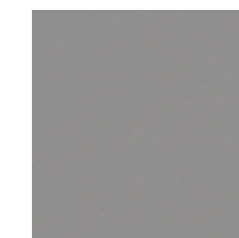

FE0725  
GRIGIO EFESO



FE0717  
CASTORO OTTAWA

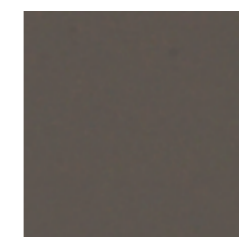

FE0718  
GRIGIO LONDRA



FE0750  
VERDE COMODORO

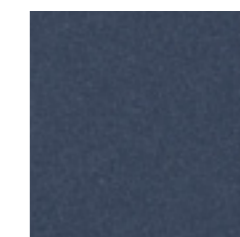

FE0754  
BLU FES

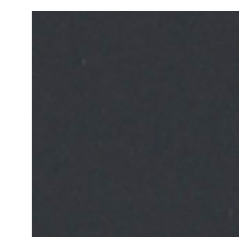

FE0724  
GRIGIO BROMO

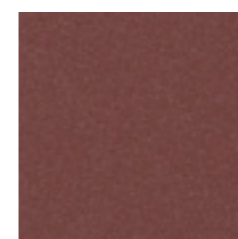

FE0751  
ROSSO JAIPUR

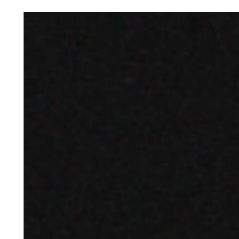

FE0720  
NEGRO INGO



FE0756  
GRIGIO SCARI



FE0767  
BEIGE COLOSTRAI



Tablero (mm): 2800 x 1220 x 22 (J)  
2800 x 1220 x 22 (4C)



Tablero (mm): 2800 x 1220 x 22 (J)  
2800 x 2070 x 22 (4C)



PET001  
BLANCO BRILLO



PET002  
BLANCO MATE



PET0003  
PETROLEO

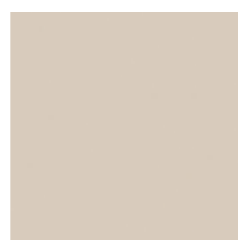

PET0004  
FANGO

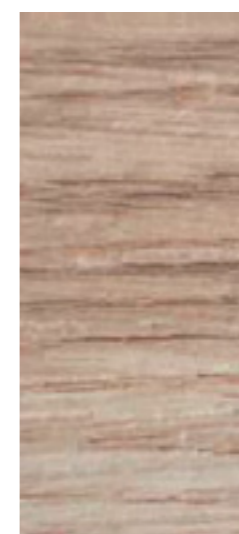

JPW0001  
ROBLE APOLO

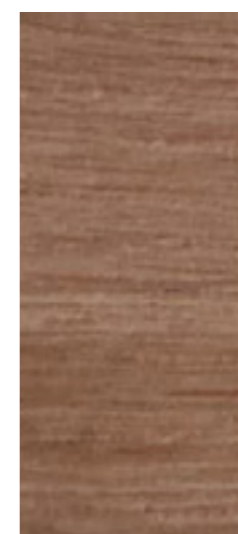

JPW0002  
ROBLE ARES



JPW0003  
NOGAL HERA

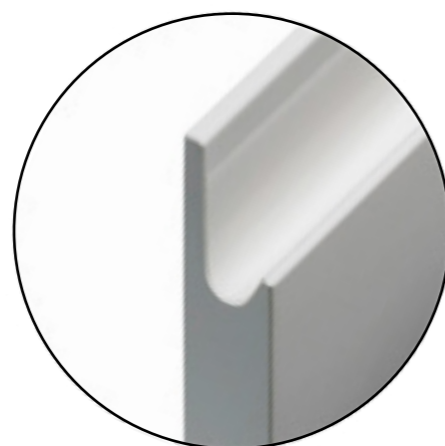

\* Altura máxima para laterales con veta horizontal es de 2060 mm  
\* Primera medida dirección de veta.



**ALEVE**



Tablero (mm): 3050 x 1300 x 20

**ALEVE**



Tablero (mm): 3050 x 1300 x 20



4539  
OLMO MERCURIO

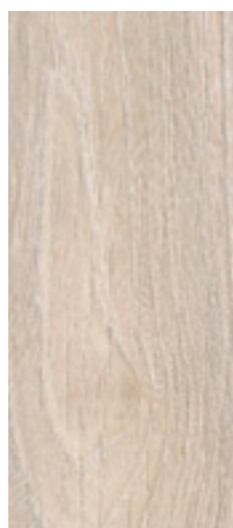

4538  
OLMO BIANCO



4574  
ROVERE ICELAND



4611  
BRAMBLE



4586  
ROVERE TEXAS



4627  
ROVERE VALDWEG



4584  
ROVERE WAFER



4587  
ROVERE SLAVONIA

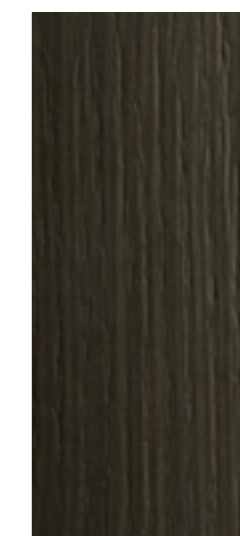

4527  
NOCE CENDRÈ



**KER**  
BLOOM



Tablero (mm): 3050 x 1300 x 20



**ANTI**  
**HUELLA**  
PIEDRA SUPERMATE



Tablero (mm): 2850 x 1220 x 18



Alta resistencia al rayado



Resistencia a las manchas



Fácil limpieza



Larga durabilidad



Estabilidad del color



Amigo del medio ambiente



KERBL0028  
BIANCO NUBE

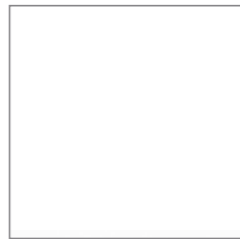

KERBL0249  
BIANCO DECO

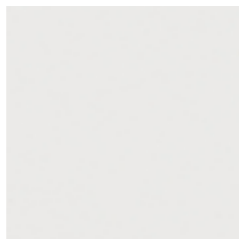

KERBL0266  
AVORIO CISA



KERBL0275  
ROSA BOURBON

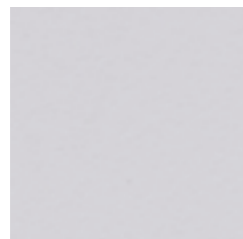

KERBL0739  
GRIGIO TELA

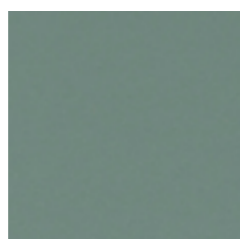

KERBL0776  
VERDE CELADON



KERBL0778  
MAGESSE

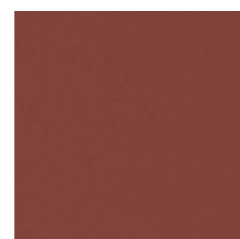

KERBL0779  
ROSA SHADE

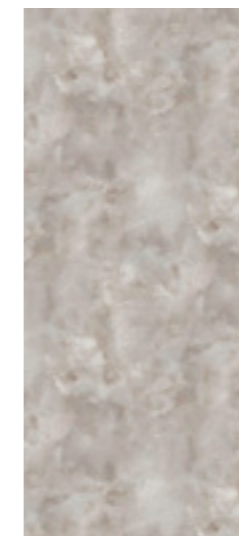

AN0013  
LUNA



AN0010  
NATURAL CEMENT



AN0011  
TORMENTA

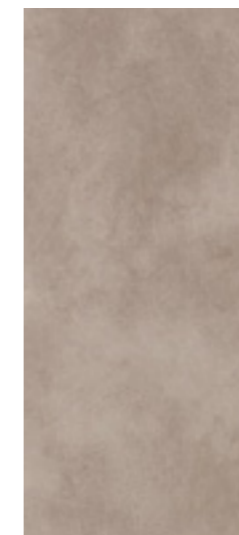

AN0008  
MOKA CEMENT

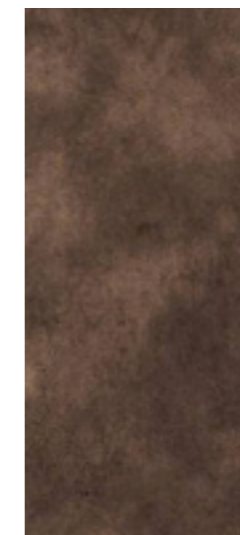

AN0009  
BROWN CEMENT



AN0014  
COPPER



Tablero (mm): 2850 x 1220 x 18



Alta resistencia al rayado



Resistencia a las manchas



Fácil limpieza



Larga durabilidad



Estabilidad del color



Amigo del medio ambiente



AN0001  
ARTIC WHITE

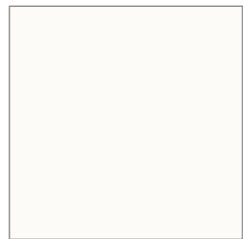

AN0008  
SUNNY MATE

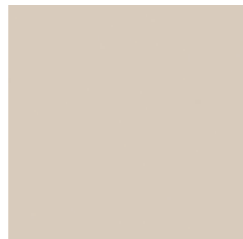

AN0002  
SAHARA



AN0003  
GREY

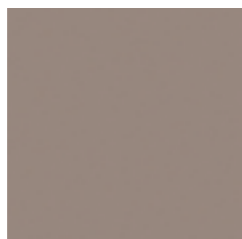

AN0004  
TORTORA



AN0006  
PETROLEO

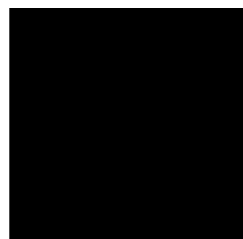

AN0007  
BLACK



Tablero (mm): 2850 x 1220 x 18



Alta resistencia al rayado



Resistencia a las manchas



Fácil limpieza



Larga durabilidad



Estabilidad del color



Amigo del medio ambiente



AB0001  
SUNNY WHITE



AB0002  
SAHARA



AB0003  
CASHMERE



AB0004  
GREY



AB0005  
PETROLEO



AB0006  
BLACK



**FORMICA**



Tablero (mm): 3600 x 1400 x 20



**GRETTA**



Tablero (mm): 2850 x 2100 x 19



**FO001  
BLANCO BRILLO  
3091**



**GR0001  
ROBLE INDIAN**



**GR0002  
ROBLE ARABIAN**



**GR0003  
ROBLE PERSIAN**



STYLO



Tablero (mm): 2850 x 2100 x 19



Tablero (mm): 2850 x 2100 x 19

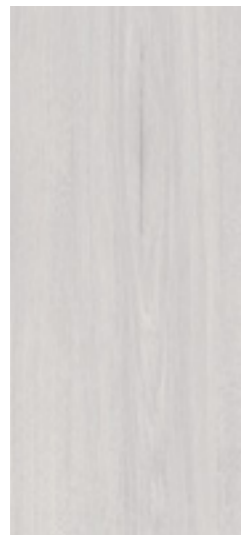

ST0001  
ANTÁRTICO



ST0002  
PACÍFICO



ST0003  
ATLÁNTICO



ST0004  
ÍNDICO

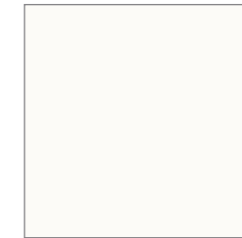

EX0001  
EXTRAMATT  
BLANCO



**PIZARRA**

AGL.

PUR

Tablero (mm): 2850 x 2100 x 20



*Rústico*

AGL.

PUR

Tablero (mm): 2850 x 2100 x 19

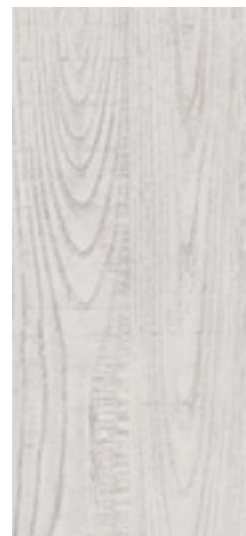

PO0001  
ROBLE DECAPE



PO0002  
CEMENTO BLANCO



PO0003  
ROBLE DOOR



PO0004  
ROBLE NATURAL

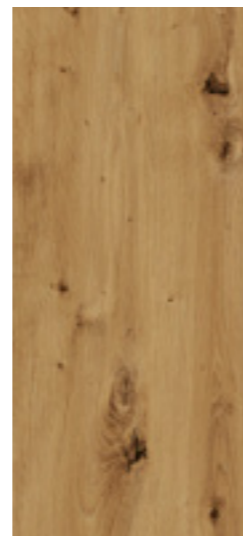

PO0005  
ROBLE NUDOSO



RU0001  
DARK



RU0002  
WHITE



RU0003  
BROWN



RU0004  
COUNTRY



RU0005  
GREY



RU0006  
ROBLE CLARO



RU0007  
ROBLE MEDIO



*Supreme*

AGL.

PUR

Tablero (mm): 2850 x 2100 / 2800 x 2070 x 19



**BASIC**

SUP.

PUR

Tablero (mm): 2850 x 2100 x 19



BA0005  
GRIS GU SOFT III  
HIDRÓFUGO



BA0006  
TITANIO  
HIDRÓFUGO

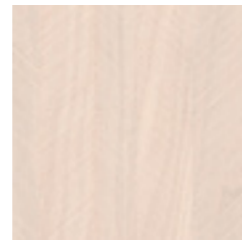

BA0007  
SPRING



BA0001  
SUPERPAN  
BLANCO LISO



BA0002  
SUPERPAN  
BLANCO SOFT

9





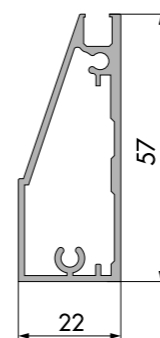
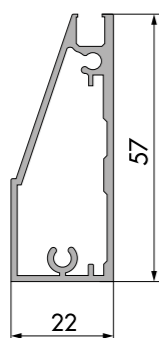

Modelo Sombra

Referencia	Acabado del perfil	Color del cristal
SOMBRAPLES	Plata mate	Estándar
SOMBRAPLDEC		Decorativo
SOMBRACOLES	Colores/Colores texturizados	Estándar
SOMBRACOLDEC		Decorativo

Acabados de perfil



Cristales

Estándar - Ácido, transparente, parsol gris, parsol dark y parsol bronce  
Decorativo - Reflex, Flutex, Lacobel y blanco extraclaro

Modelo Luma

Referencia	Acabado del perfil	Color del cristal
LUMAPLES	Plata mate	Estándar
LUMAPLDEC		Decorativo
LUMACOLES	Colores/Colores texturizados	Estándar
LUMACOLDEC		Decorativo

Acabados de perfil



Cristales

Estándar - Ácido, transparente, parsol gris, parsol dark y parsol bronce  
Decorativo - Reflex, Flutex, Lacobel y blanco extraclaro

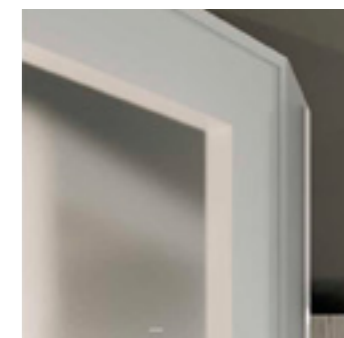
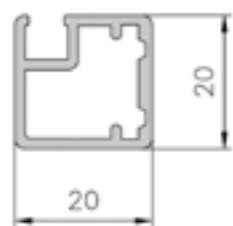

Disponibile con tirador completo

Modelo Danko

Referencia	Acabado del perfil	Color del cristal
DANKOPLES	Plata mate	Estándar
DANKOPLDEC		Decorativo
DANKOCOLES	Colores/Colores texturizados	Estándar
DANKOCOLDEC		Decorativo

Modelo Andalus

Referencia	Acabado del perfil	Color del cristal
ANDALUSPLES	Plata mate	Estándar
ANDALUSPLDEC		Decorativo
ANDALUSCOLES	Colores/Colores texturizados	Estándar
ANDALUSCOLDEC		Decorativo

Acabados de perfil



Cristales

Estándar - Ácido, transparente, parsol gris, parsol dark y parsol bronce  
 Decorativo - Reflex, Flutex, Lacobel y blanco extraclaro

Acabados de perfil



Cristales

Estándar - Ácido, transparente, parsol gris, parsol dark y parsol bronce  
 Decorativo - Reflex, Flutex, Lacobel y blanco extraclaro



Bisagra oculta  
Negra o Níquel perfil Kair

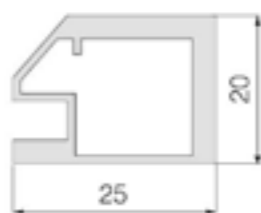

Modelo Kair

Referencia	Acabado del perfil	Color del cristal
KAIRPLES	Plata mate	Estándar
KAIRPLDEC		Decorativo
KAIRCOLES	Colores/Colores texturizados	Estándar
KAIRCOLDEC		Decorativo

\* Este perfil solo se puede instalar con bisagra oculta.

Acabados de perfil



Cristales

Estándar - Ácido, transparente, parsol gris, parsol dark y parsol bronce  
Decorativo - Reflex, Flutex, Lacobel y blanco extraclaro



Modelo Tina

Referencia	Acabado del perfil	Color del cristal
TINAPLES	Plata mate	Estándar
TINAPLDEC		Decorativo
TINACOLES	Colores/Colores texturizados	Estándar
TINACOLDEC		Decorativo

Acabados de perfil



Cristales

Estándar - Ácido, transparente, parsol gris, parsol dark y parsol bronce  
Decorativo - Reflex, Flutex, Lacobel y blanco extraclaro

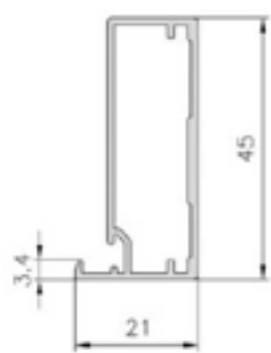

Modelo Seda

Referencia	Acabado del perfil	Color del cristal
SEDAPLES	Plata mate	Estándar
SEDAPLDEC		Decorativo
SEDACOLES	Colores/Colores texturizados	Estándar
SEDACOLDEC		Decorativo

Acabados de perfil



Cristales

Estándar - Ácido, transparente, parsol gris, parsol dark y parsol bronce  
 Decorativo - Reflex, Flutex, Lacobel y blanco extraclaro



Modelo Dakota

Referencia	Acabado del perfil	Color del cristal
DAKOTAPLES	Plata mate	Estándar
DAKOTAPLDEC		Decorativo
DAKOTACOLES	Colores/Colores texturizados	Estándar
DAKOTACOLDEC		Decorativo

Acabados de perfil



Cristales

Estándar - Ácido, transparente, parsol gris, parsol dark y parsol bronce  
 Decorativo - Reflex, Flutex, Lacobel y blanco extraclaro

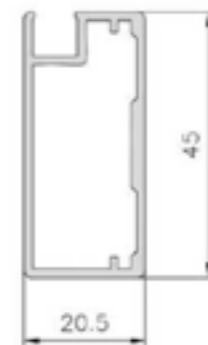
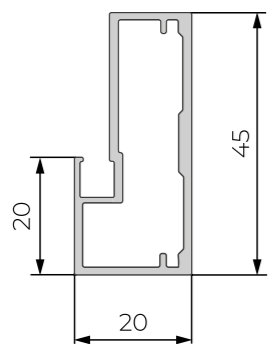
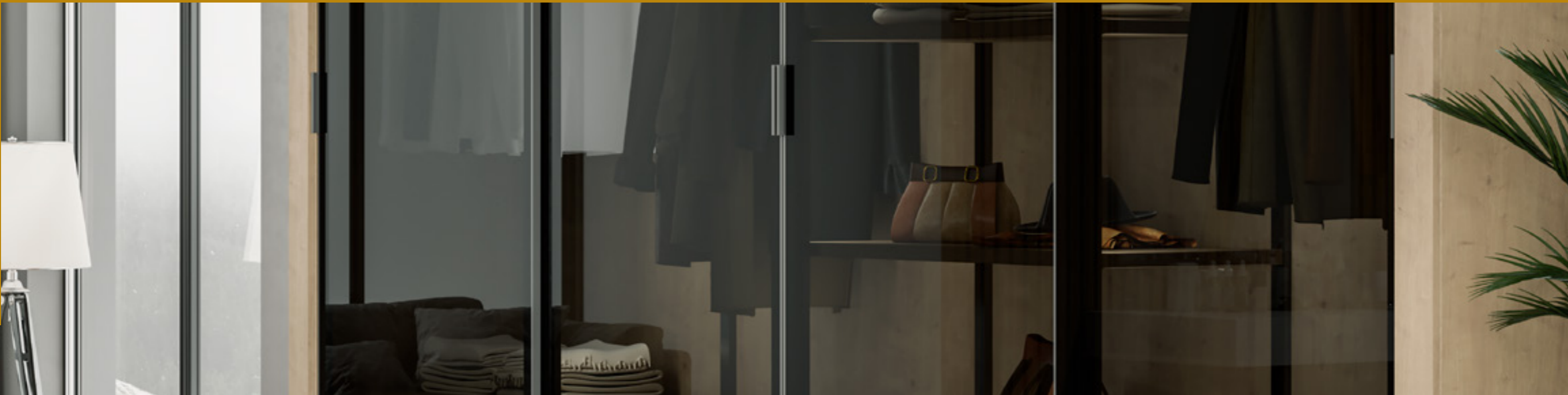

Modelo Omega

Referencia	Acabado del perfil	Color del cristal
OMEGAPLES	Plata mate	Estándar
OMEGAPLDEC		Decorativo
OMEGACOLES	Colores/Colores texturizados	Estándar
OMEGACOLDEC		Decorativo

Acabados de perfil



Cristales

Estándar - Ácido, transparente, parsol gris, parsol dark y parsol bronce  
 Decorativo - Reflex, Flutex, Lacobel y blanco extraclaro

Modelo Práctica

Referencia	Acabado del perfil	Color del cristal
PRACTICAPLES	Plata mate	Estándar
PRACTICAPLDEC		Decorativo
PRACTICACOLES	Colores/Colores texturizados	Estándar
PRACTICACOLDEC		Decorativo

Acabados de perfil



Cristales

Estándar - Ácido, transparente, parsol gris, parsol dark y parsol bronce  
 Decorativo - Reflex, Flutex, Lacobel y blanco extraclaro



Modelo Terra

Referencia	Acabado del perfil	Color del cristal
TERRAPLES	Plata mate	Estándar
TERRAPLDEC		Decorativo
TERRACOLES	Colores/Colores texturizados	Estándar
TERRACOLDEC		Decorativo

Acabados de perfil

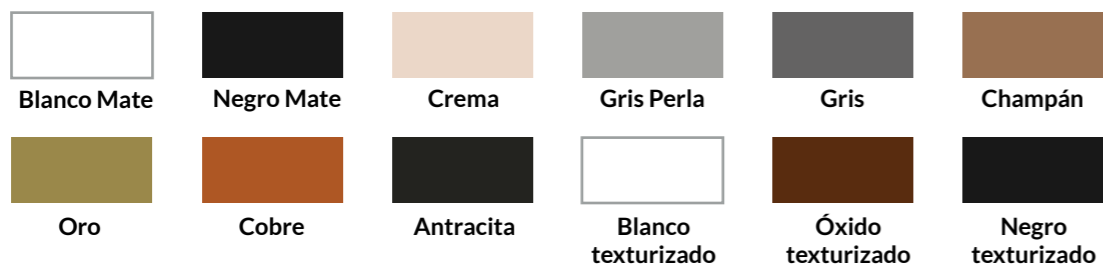

Cristales

Estándar - Ácido, transparente, parsol gris, parsol dark y parsol bronce  
Decorativo - Reflex, Flutex, Lacobel y blanco extraclaro

Normas generales para solicitar vitrinas

Todos los pedidos especiales deben llevar la siguiente explicación:

- En el caso de desplazar las bisagras o el tirador, las vitrinas tendrán mano, por lo que hay que indicar si se trata de puertas altas/bajas, izquierdas/derechas.
- Indicar con la puerta montada al mueble y cerrada vista de frente, si el tirador va a la izquierda o a la derecha. Por el mismo motivo deberán indicar los agujeros de las bisagras si deben ir desplazados.



Tirador empotrado para todos los modelos y acabados



Tirador empotrado exclusivo modelos Luma y Somba



Tirador adhesivo



Bisagra oculta Negra o Níquel perfil Kair



Bisagra + base perfil Danko plata



Bisagra + base perfil Danko ónix

Complementos vitrinas

Referencia	Modelo tirador
TIREN01	Tirador vitrina encastrado (color según perfil)
TIRADH0	Tirador vitrina adhesivo (color según perfil)
BISOCULTA	Bisagra oculta negra o níquel para perfil Kair (Bajo consulta)
KITBISVITPL	kit 1 Bisagras + 1 bases perfil Danko plata
KITBISVITO	kit 1 Bisagras + 1 bases perfil Danko ónix

# TO



## Mesa de Niangon

Los sobres para mesas de Niangon los fabricamos a medida, a partir de piezas de madera noble maciza.

El Niangon es un tipo de madera tropical, que por su densidad y dureza nos da la posibilidad de una gran cantidad de usos diferentes. Puede utilizarse como soporte para restauración y hostelería, o en uso exterior, entre otros.

Disponemos de dos acabados diferentes:

- Canto recto
- Canto natural

El material se suministra preparado para tratar con barnices o aceites protectores, a gusto del cliente.

\* Las patas se suministran a parte.



### Mesa Niangon

Referencia	Acabado del perfil	Grosor (mm)	Medidas
MESANI45	Mesa de Niangon	45	Consultar
MESANI70		70	

\* Informar del acabado del canto

## Mesa de Roble

Los sobres para mesas de Roble, los fabricamos a medida, a partir de piezas de madera noble maciza.

El Roble se caracteriza por ser un árbol de lento crecimiento, por lo que sus poros son de menor tamaño. Indicado exclusivamente para uso interior.

Disponemos de dos acabados diferentes:

- Canto recto
- Canto natural

El material se suministra preparado para tratar con barnices o aceites protectores, a gusto del cliente.

\* Las patas se suministran a parte.



### Mesa Roble

Referencia	Acabado del perfil	Grosor (mm)	Medidas
MESARO45	Mesa de Roble	45	Consultar
MESARO70		70	

\* Informar del acabado del canto





Ref. PATAME1

### Pata de hierro y aluminio

Como complemento para nuestro sobres de madera, disponemos de una gran variedad de patas de diseño, fabricadas con hierro o aluminio, según modelo.

Disponible en diferentes acabados, o personalizable según el RAL que nos proporcione el cliente.

\* Cotización según medida y modelo.



Ref. PATAME2



Ref. PATAME3



Ref. PATAME4



Ref. PATAME5



Ref. PATAME6



Ref. PATAME7

### Acabados de perfil

Blanco Mate	Negro Mate	Crema	Gris Perla	Gris	Champán
Oro	Cobre	Antracita	Blanco texturizado	Óxido texturizado	Negro texturizado

# TT



## TIRADOR GOLA

### Perfil tirador Gola

Ofrecemos un sistema de Perfiles de Cocina horizontales, verticales y Golas para Muebles Altos que, gracias a su versatilidad, permiten satisfacer cualquier exigencia estética y constructiva de las cocinas contemporáneas y prevé un sistema de fijación rápido, práctico y robusto.

En la elaboración del Perfil para cocina Gola permite una amplia elección tanto en modelos como en acabados: blanco, negro, inox y aluminio.





Acabados disponibles gola

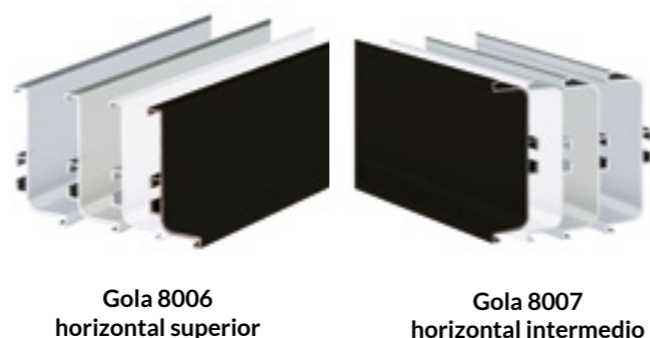

Perfil tirador horizontal Gola 8006 (superior) y Gola 8007 (intermedio)

Acabado	Referencia Gola 8006	Referencia Gola 8007	Largo (mm)
Negro	8006 V12 L41	8007 V12 L41	4100
Blanco	8006 V16 L41	8007 V16 L41	
Inox	8006 S3 IL41	8007 S3 IL41	
Aluminio	8006 50 SL41	8007 50 SL41	

Perfil Gola 8006 horizontal superior

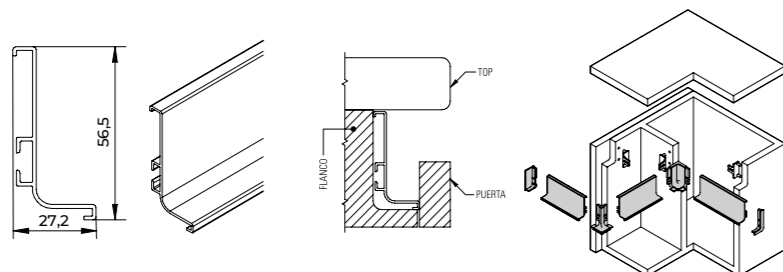

Perfil gola 8007 horizontal intermedio

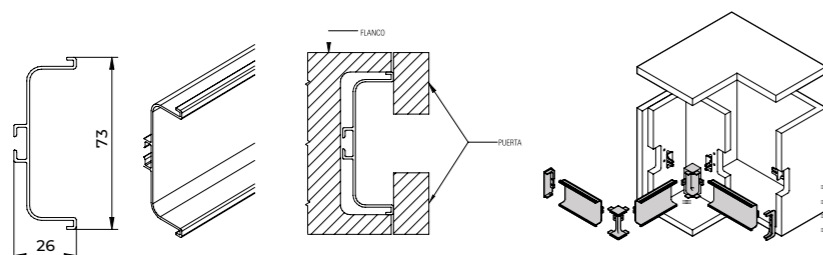

Tapa para Gola 8006 y Gola 8007

Acabado	Referencia Gola 8006	Referencia Gola 8007
Negro	CF 8006 TPIV 12C	CF 8007 TPIV 12C
Blanco	CF 8006 TPIV 01C	CF 8007 TPIV 01C
Inox	CF 8006 TPIS 3IC	CF 8007 TPIS 3IC
Aluminio	CF 8006 TPI 50SC	CF 8007 TPI 50SC

\* El set incluye un jgo. de 2 tapas: 1 izquierda + 1 derecha



Tapa 8006



Tapa 8007

Ángulo externo para Gola 8006 y Gola 8007

Acabado	Referencia Gola 8006	Referencia Gola 8007
Negro	SG 8006 V12	-
Blanco	SG 8006 V01	-
Aluminio	SG 8006 50S	SG 8007 50S



Ángulo externo 8006



Ángulo externo 8007

Ángulo interno para Gola 8006 y Gola 8007

Acabado	Referencia Gola 8006	Referencia Gola 8007
Negro	AG 8006 V12	-
Blanco	AG 8006 V01	-
Inox	AG 8006 S3I	-
Aluminio	AG 8006 50S	AG 8007 50S



Ángulo interno 8006



Ángulo interno 8007

Soporte para Gola

Referencia	Descripción
USU 116 DS 59000	Jgo. soporte fijación Gola PVC
CF0124 X2	Jgo. soporte fijación Gola Metálico

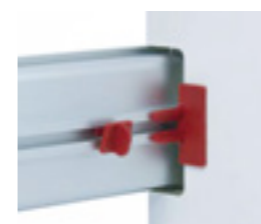

Jgo. soporte fijación Gola PVC



Jgo. soporte fijación Gola Metálico

Perfil tirador vertical Gola 8018 (lateral) y Gola 8012 (intermedio)

Acabado	Referencia Gola 8012	Referencia Gola 8018	Largo (mm)
Negro	8012 V12 L45	8018 V12 L45	4500
Blanco	8012 V16 L45	8018 V16 L45	
Inox	8012 S3 IL45	8018 S3 IL45	
Aluminio	8012 50 SL45	8018 50 SL45	

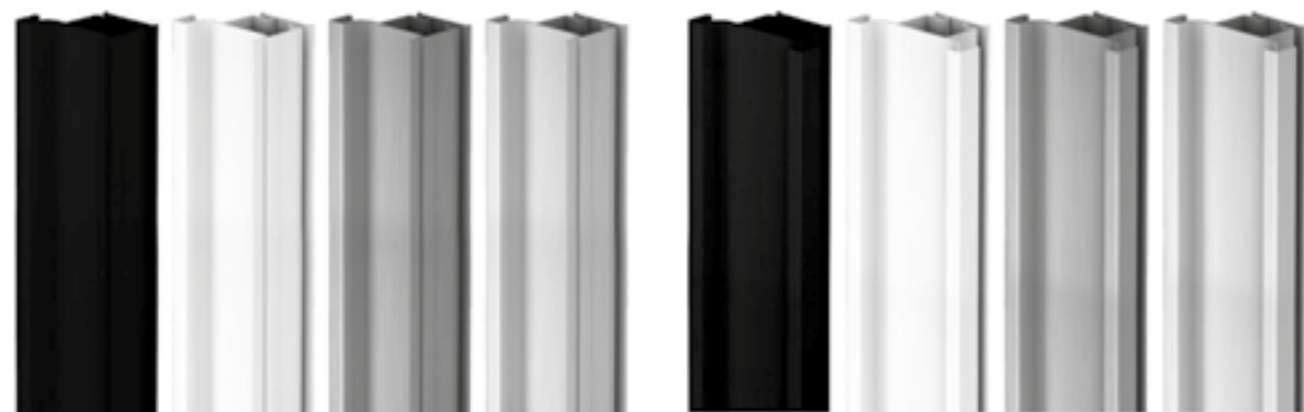

Perfil gola vertical lateral 8018

Perfil gola vertical intermedio 8012

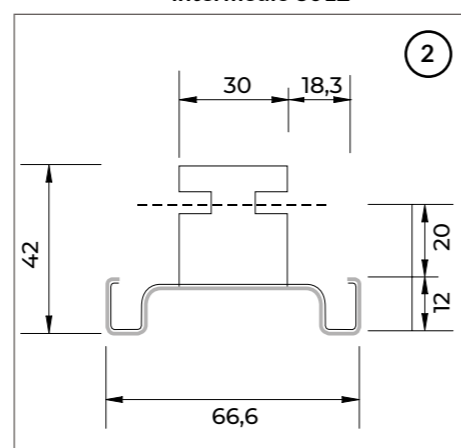
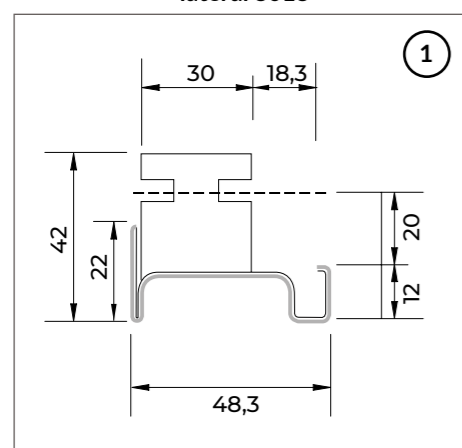

Perfil Gola 8018 y Gola 8012

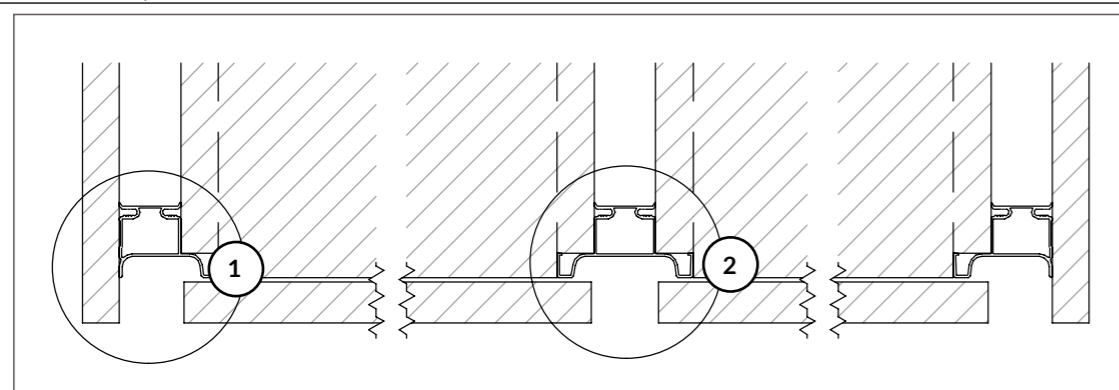

Acabados disponibles gola

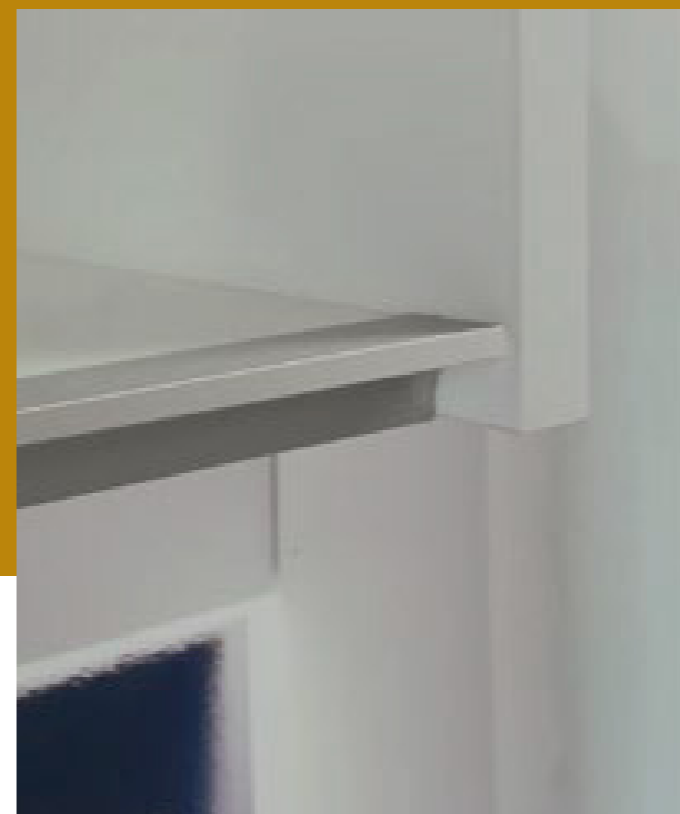

Acabados disponibles gola



Perfil tirador Gola para módulo alto sin mecanizar

Acabado	Referencia Casco 16 mm	Referencia Casco 19 mm	Largo (mm)
Antracita	-	PR 1759 VA 9L 41	4100
Blanco	PR 1761 V0 8L 41	PR 1759 V0 8L 41	
Aluminio	PR 176150 SL 41	PR 175950 SL 41	

Casco de 16 mm

Casco de 19 mm

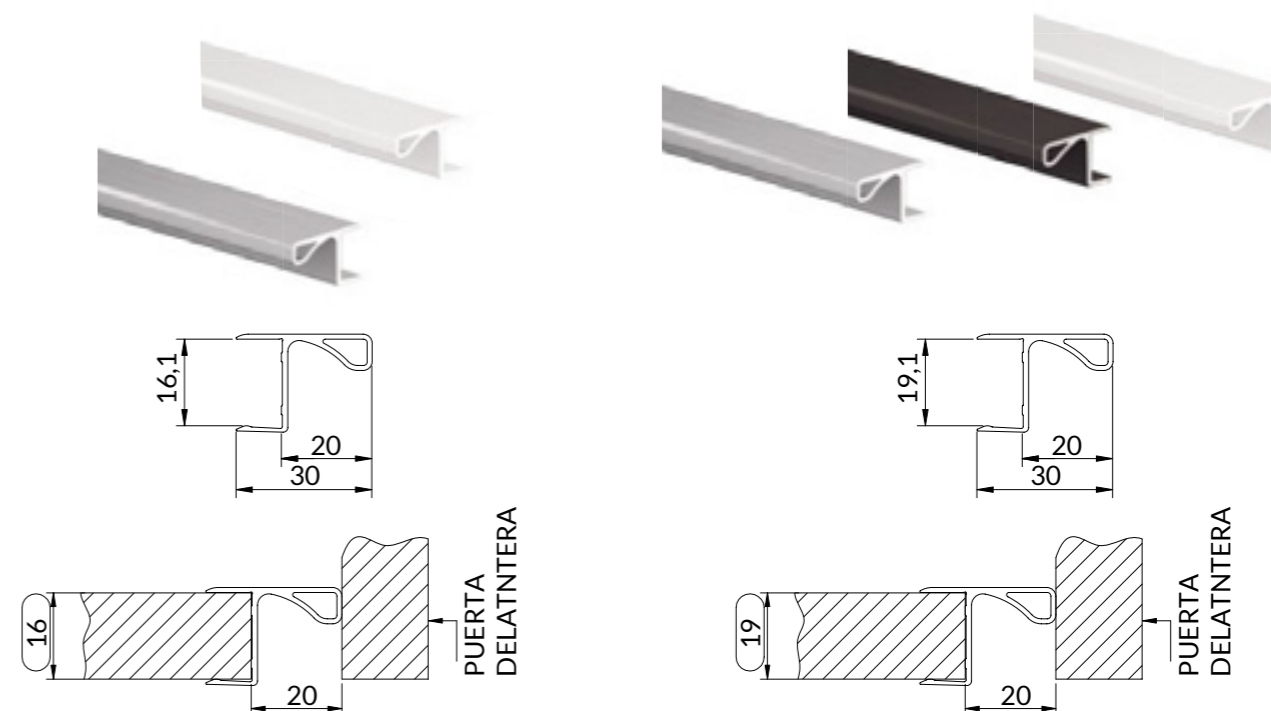

# 12

Tiradores

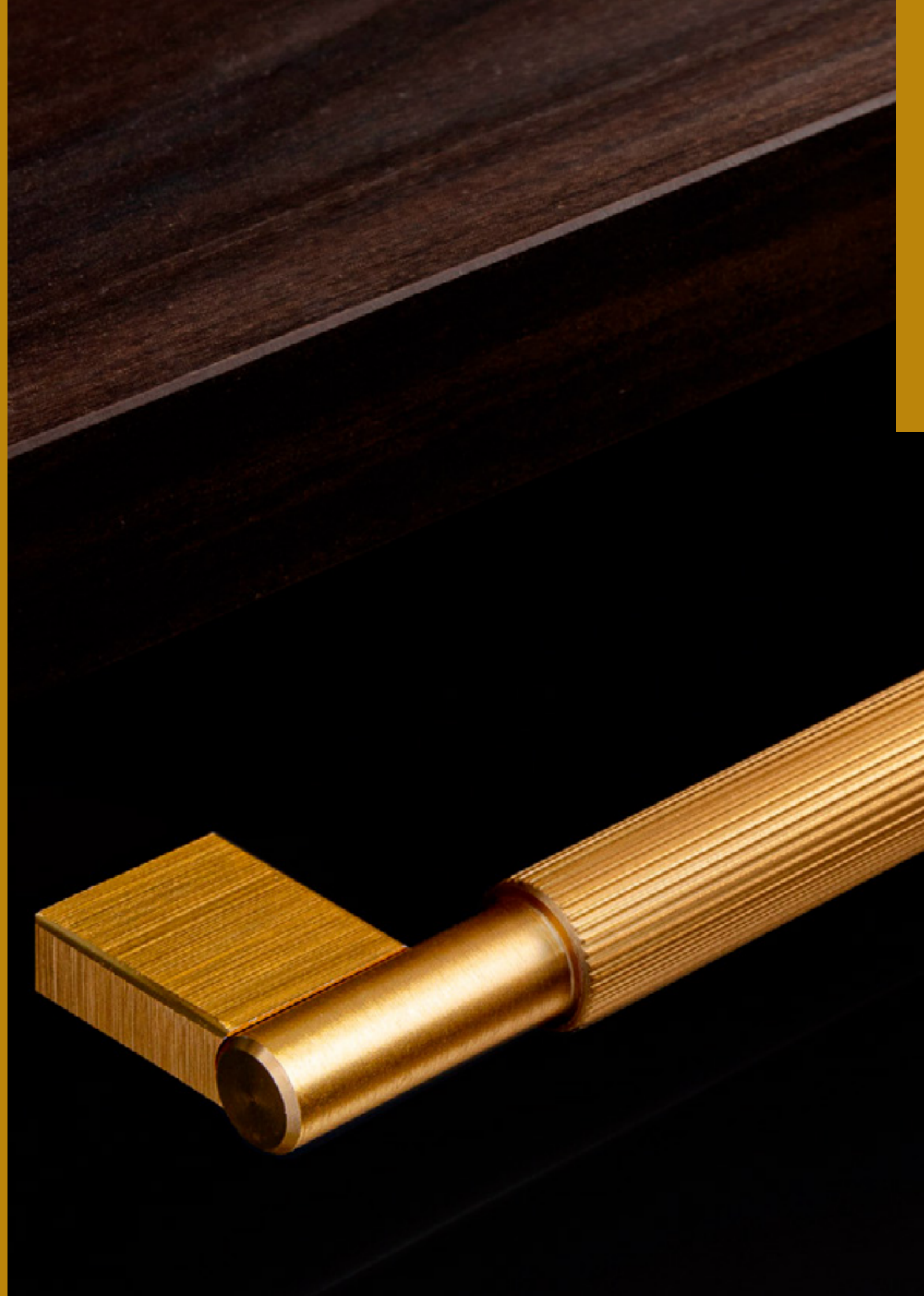



Tirador Jey

Largo (mm)	Inox	Blanco	Negro	Latón
147	JEYINOX147	JEYBLANCO147	JEYNEGRO147	JEYLATON147
197	JEYINOX197	JEYBLANCO197	JEYNEGRO197	JEYLATON197
247	JEYINOX247	JEYBLANCO247	JEYNEGRO247	JEYLATON247
297	JEYINOX297	JEYBLANCO297	JEYNEGRO297	JEYLATON297
347	JEYINOX347	JEYBLANCO347	JEYNEGRO347	JEYLATON347
397	JEYINOX397	JEYBLANCO397	JEYNEGRO397	JEYLATON397
447	JEYINOX447	JEYBLANCO447	JEYNEGRO447	JEYLATON447
497	JEYINOX497	JEYBLANCO497	JEYNEGRO497	JEYLATON497
597	JEYINOX597	JEYBLANCO597	JEYNEGRO597	JEYLATON597
697	JEYINOX697	JEYBLANCO697	JEYNEGRO697	JEYLATON697
797	JEYINOX797	JEYBLANCO797	JEYNEGRO797	JEYLATON797
897	JEYINOX897	JEYBLANCO897	JEYNEGRO897	JEYLATON897
997	JEYINOX997	JEYBLANCO997	JEYNEGRO997	JEYLATON997
1197	JEYINOX1197	JEYBLANCO1197	JEYNEGRO1197	JEYLATON1197
3000	-	JEYBLANCO3000	JEYNEGRO3000	-

\* Los tiradores con una medida diferente a la estándar se les aplicará el precio neto.

\* El tirador Jey hace referencia a la pala larga, y el tirador Jey 2 hace referencia a la pala corta.

\* El precio incluye el montaje del tirador a la puerta.



Tirador Jey 2

Largo (mm)	Inox	Blanco	Negro	Latón
147	JEY2INOX147	JEY2BLANCO147	JEY2NEGRO147	JEY2LATON147
197	JEY2INOX197	JEY2BLANCO197	JEY2NEGRO197	JEY2LATON197
247	JEY2INOX247	JEY2BLANCO247	JEY2NEGRO247	JEY2LATON247
297	JEY2INOX297	JEY2BLANCO297	JEY2NEGRO297	JEY2LATON297
347	JEY2INOX347	JEY2BLANCO347	JEY2NEGRO347	JEY2LATON347
397	JEY2INOX397	JEY2BLANCO397	JEY2NEGRO397	JEY2LATON397
447	JEY2INOX447	JEY2BLANCO447	JEY2NEGRO447	JEY2LATON447
497	JEY2INOX497	JEY2BLANCO497	JEY2NEGRO497	JEY2LATON497
597	JEY2INOX597	JEY2BLANCO597	JEY2NEGRO597	JEY2LATON597
697	JEY2INOX697	JEY2BLANCO697	JEY2NEGRO697	JEY2LATON697
797	JEY2INOX797	JEY2BLANCO797	JEY2NEGRO797	JEY2LATON797
897	JEY2INOX897	JEY2BLANCO897	JEY2NEGRO897	JEY2LATON897
997	JEY2INOX997	JEY2BLANCO997	JEY2NEGRO997	JEY2LATON997
1197	JEY2INOX1197	JEY2BLANCO1197	JEY2NEGRO1197	JEY2LATON1197

\* Los tiradores con una medida diferente a la estándar se les aplicará el precio neto.

\* El tirador Jey hace referencia a la pala larga, y el tirador Jey 2 hace referencia a la pala corta.

\* El precio incluye el montaje del tirador a la puerta.



Tirador Linear

Largo (mm)	Inox	Negro
147	LINEAR147	LINEARNE147
197	LINEAR197	LINEARNE197
247	LINEAR247	LINEARNE247
297	LINEAR297	LINEARNE297
347	LINEAR347	LINEARNE347
397	LINEAR397	LINEARNE397
447	LINEAR447	LINEARNE447
497	LINEAR497	LINEARNE497
597	LINEAR597	LINEARNE597
697	LINEAR697	LINEARNE697
797	LINEAR797	LINEARNE797
897	LINEAR897	LINEARNE897
997	LINEAR997	LINEARNE997
1197	LINEAR1197	LINEARNE1197

\* Los tiradores con una medida diferente a la estándar se les aplicará el precio neto.

\* El precio incluye el montaje del tirador a la puerta.

Tirador Forma

Largo (mm)	Inox
147	FORMA147
197	FORMA197
247	FORMA247
297	FORMA297
347	FORMA347
397	FORMA397
447	FORMA447
497	FORMA497
597	FORMA597
697	FORMA697
797	FORMA797
897	FORMA897
997	FORMA997
1197	FORMA1197

\* Los tiradores con una medida diferente a la estándar se les aplicará el precio neto.

\* El precio incluye el montaje del tirador a la puerta.







Tirador Ritta

Largo (mm)	Entre agujeros (mm)	Cromo brillo	Negro mate	Inox
130	64	0369064L01	0369064L09	0369064L24

Tirador Grada

Largo (mm)	Inox	Negro mate	Blanco
147	GRADAINOX147	GRADANE147	GRADABL147
197	GRADAINOX197	GRADANE197	GRADABL197
247	GRADAINOX247	GRADANE247	GRADABL247
297	GRADAINOX297	GRADANE297	GRADABL297
347	GRADAINOX347	GRADANE347	GRADABL347
397	GRADAINOX397	GRADANE397	GRADABL397
447	GRADAINOX447	GRADANE447	GRADABL447
497	GRADAINOX497	GRADANE497	GRADABL497
597	GRADAINOX597	GRADANE597	GRADABL597
697	GRADAINOX697	GRADANE697	GRADABL697
797	GRADAINOX797	GRADANE797	GRADABL797
897	GRADAINOX897	GRADANE897	GRADABL897
997	GRADAINOX997	GRADANE997	GRADABL997
1197	GRADAINOX1197	GRADANE1197	GRADABL1197

\* Los tiradores con una medida diferente a la estándar se les aplicará el precio neto.

\* El precio incluye el montaje del tirador a la puerta.



| TIRADORES

| Tirador Arpa

Tirador Arpa

Largo (mm)	Entre agujeros (mm)	Inox	Latón	Negro
70	-	ARPA70	ARPALAT70	ARPANE70
214	192	ARPA214	ARPALAT214	ARPANE214
342	320	ARPA342	ARPALAT342	ARPANE342
1200	1178	ARPA1200	ARPALAT1200	ARPANE1200

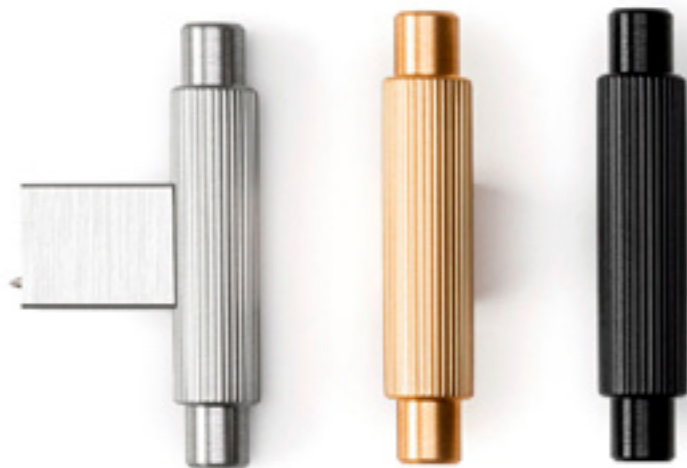
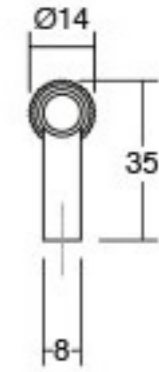

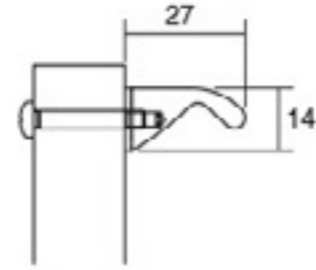

Tirador Brikk

Largo (mm)	Entre agujeros (mm)	Inox
190	64	0334190L24



Tirador Tub

Largo (mm)	Entre agujeros (mm)	Inox cepillado
188	128	0083128525



Tirador Sense Mini

Largo (mm)	Entre agujeros (mm)	Inox	Negro mate	Cromo brillo	Latón
167	160	0301160L24	0301160L09	0301160L01	0301160L29

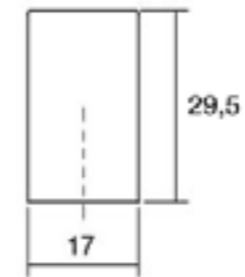

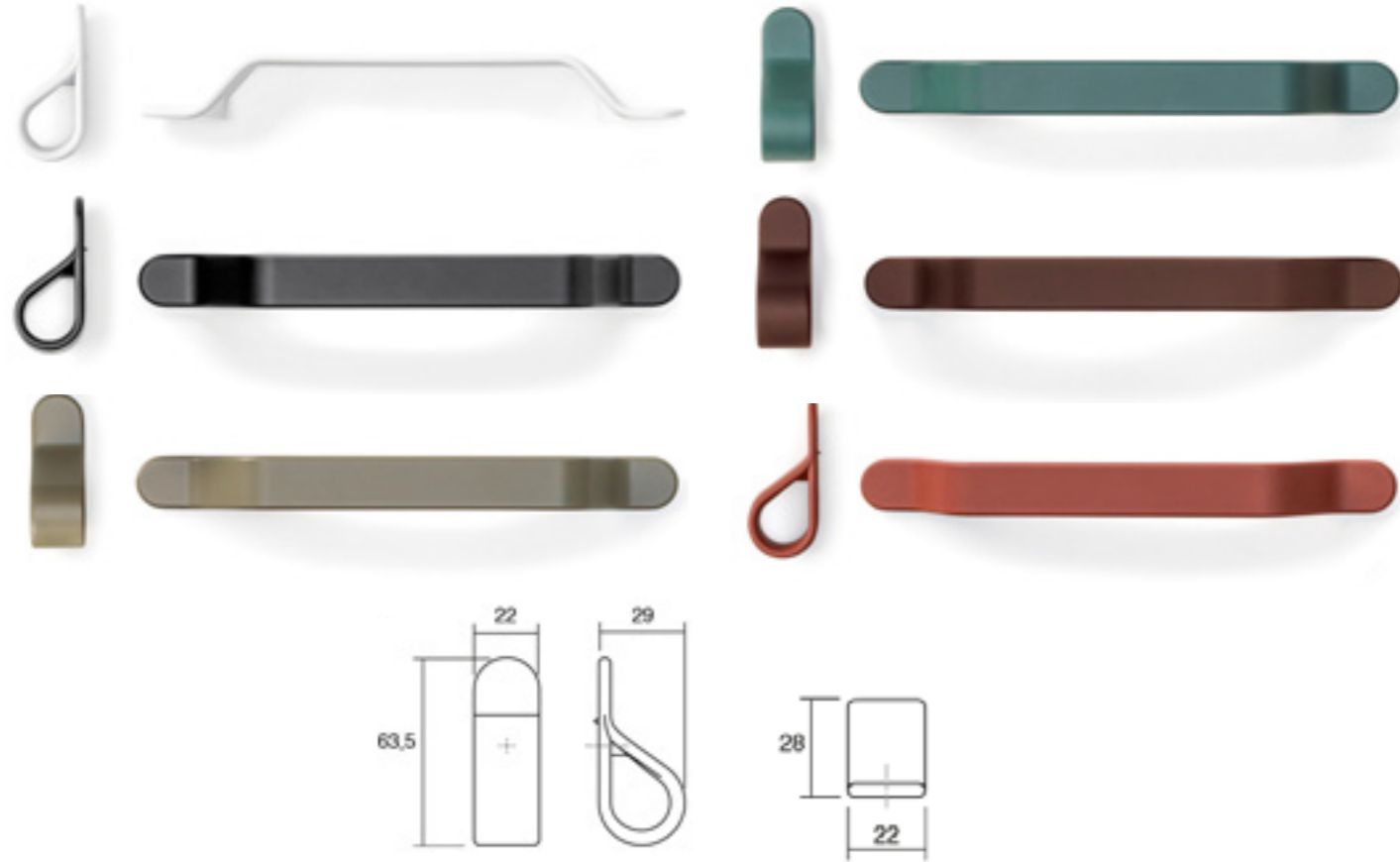

Tirador Belt

Largo (mm)	Entre agujeros (mm)	Blanco mate	Negro mate	Gris musgo	Verde forest	Marrón mocca	Rojo volcanico
63	-	0590022ZM1	0590022ZM2	0590022ZM25	0590022ZM31	0590022ZM43	0590022ZM72
221,3	160	0590160ZM1	0590160ZM2	0590160ZM25	0590160ZM31	0590160ZM43	0590160ZM72



Tirador Eto

Largo (mm)	Entre agujeros (mm)	Gris Lava/Roble	Gris Lava/Nogal	Negro Mate/Fresno lacado Negro mate
174,6	160	0591160NM2716	0591160NM2717	0591160NM2M2
334,6	320	0591320NM2716	0591320NM2717	0591320NM2M2
1006,6	992	0591992NM2716	0591992NM2717	0591992NM2M2

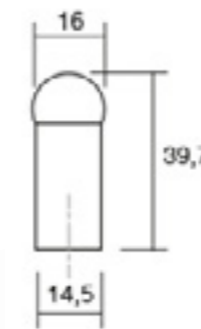

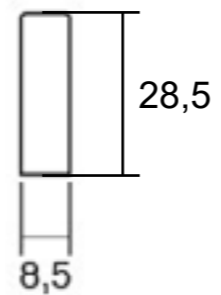

Tirador U

Largo (mm)	Entre agujeros (mm)	Níquel cepillado	Latón cepillado	Negro mate
136,5	128	0056128Z23	0056128Z27	0056128ZM2
200,5	192	0056192Z23	0056192Z27	0056192ZM2

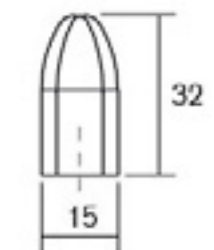

Tirador Redo

Largo (mm)	Entre agujeros (mm)	Níquel cepillado	Peltre
137	128	0226128Z23	0226128Z610



Tirador Graf

Ø (mm)	Inox	Negro mate	Latón cepillado	Latón cepillado oscuro	Cromo brillo	Anonizado mate
175	0109017L24	0109017LM2	0109017L27	0109017L291	0109017L01	0109017L04

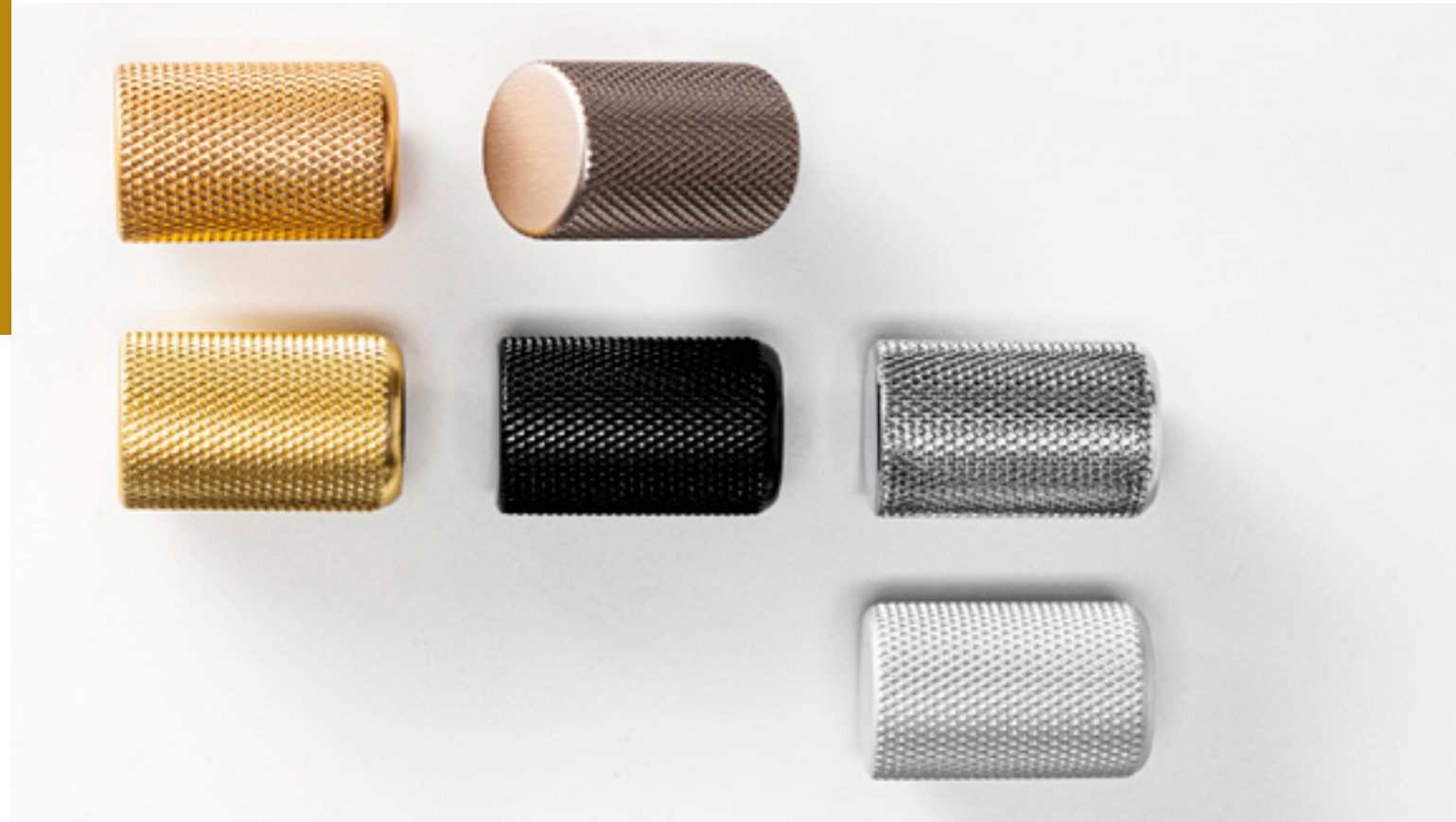

Tirador Graf Mini

Largo (mm)	Entre agujeros (mm)	Tirador Graf Mini Inox	Tirador Graf Mini Negro mate	Tirador Graf Mini Latón oscuro cepillado
182	160	0430160L24	0430160L30	0430160L291

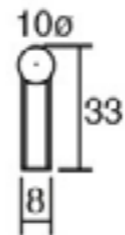

Tirador Arko

Largo (mm)	Entre agujeros (mm)	Inox
186	160	0312160L24



Tirador Ava

Largo (mm)	Entre agujeros (mm)	Peltre
128,5	96	0394096Z610



Tirador Como

Ø (mm)	Tirador Como Níquel cepillado
41	0168026Z23

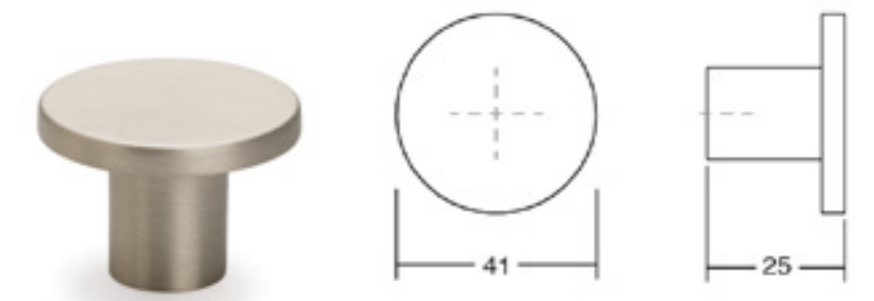



Tirador Bella

Largo (mm)	Entre agujeros (mm)	Negro mate	Gris grafito	Oro cepillado	Cobre cepillado
176	160	0447160ZM2	0447160Z617	0447160Z28	0447160Z26

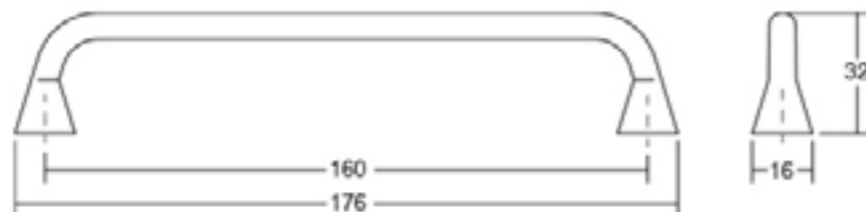

Tirador Petra

Largo (mm)	Entre agujeros (mm)	Negro mate	Plata antigua	Cobre antiguo
97	64	0390064ZM2	0390064Z612	0390064Z66



Tirador Ona

Largo (mm)	Entre agujeros (mm)	Inox	Negro cepillado	Latón cepillado oscuro
200	128	0372128L24	0372128L30	0372128L29
350	256	0372256L24	0372256L30	0372256L29
600	544	0372544L24	0372544L30	0372544L29



Tirador Curve

Largo (mm)	Entre agujeros (mm)	Negro mate	Anonizado mate	Blanco mate
200	128	0117128LM2	0117128L04	0117128LM1





Tirador Wing

Largo (mm)	Entre agujeros (mm)	Inox look	Negro cepillado	Latón cava cepillado	Bronce antiguo
200	128	0600128L24	0600128L30	0600128L618	0600128L613
350	256	0600256L24	0600256L30	0600256L618	0600256L613
1200	1120	06001120L24	06001120L30	06001120L618	06001120L613



Tirador Este

Largo (mm)	Entre agujeros (mm)	Níquel cepillado	Cobre cepillado	Oro cepillado	Negro mate
172	160	0446160Z23	0446160Z26	0446160Z28	0446160ZM2

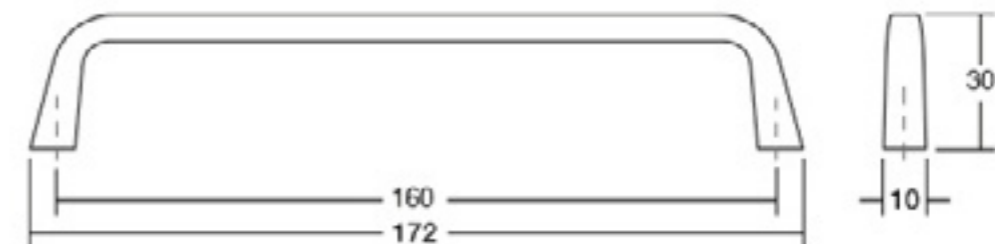



# T3



Sistema de bisagras



Bisagra Clip Top Blumotion (con freno)

Referencia	Descripción	Embalaje (uds.)	Picking
71B3550	Bisagra recta con freno 110° 16 mm	250	
73B3550	Bisagra recta con freno 110° 19 mm		
71B3650	Bisagra acodada con freno 110°		
71B3750	Bisagra superacodada con freno 110°		
71B7550	Bisagra rinconera con freno 155° 16mm	125	Sí
79B9550	Bisagra rincón ciego con freno 95°	50	
71B9550	Bisagra recta con freno puerta grosor 25-32 mm		



Bisagra Clip Top Blumotion (con freno y tetón)

Referencia	Descripción	Embalaje (uds.)	Picking
71B3580	Bisagra recta con freno 110° 16 mm C/Tetón	250	No
73B3580	Bisagra recta con freno 110° 19 mm C/Tetón		
71B7580	Bisagra rinconera con freno 155° 16mm C/Tetón		
79B9580	Bisagra rincón ciego con freno 95° C/Tetón		



Limitador de apertura para Bisagras

Referencia	Descripción	Color	Embalaje (uds.)	Picking
70T75309	Limitador 92° bisagra de 155°	Negro	250	Sí
70T3553	Limitador 86° bisagra de 110°			



Limitador 92° bisagra de 155°



Limitador bisagra 86° bisagra de 110°



Bisagra Clip Top Blumotion (sin freno compatible)

Referencia	Descripción	Embalaje (uds.)	Picking
71T3550	Bisagra recta sin freno 110° 16 mm	250	Sí
73T3550	Bisagra recta sin freno 110° 19 mm		
70T5550TL	Bisagra recta sin muelle 120° 16mm	50	
71T3580	Bisagra recta sin freno 110° 19 mm C/Tetón	250	No

\* Bisagras combinables con las bisagras con freno.



Tapa Clip top blumotion

Referencia	Descripción	Embalaje (uds.)	Picking
701503	Tapa para bisagra recta 110°	1000	Sí
70T3504	Tapa cazoleta bisagra 110°		
70T7504	Tapa cazoleta bisagra 155°		
701503P	Tapa bisagra recta 110° personalizada		No



Tapa para bisagra recta 110°



Tapa cazoleta bisagra 110°



Tapa cazoleta bisagra 155°

Base bisagra

Referencia	Descripción	Embalaje (uds.)	Picking
173H7100	Base cruz 0 mm	500	
173H7130	Base cruz 3 mm Rincón ciego	50	Sí
175H3100	Base recta 0 mm		
174H7100	Base cruz 0 mm tetón 10 mm	500	
174H7100E	Base cruz 0 mm tetón 5 mm Expa.		No

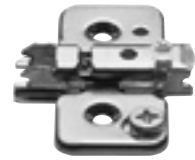

Base cruz 0 mm



Base cruz 3 mm Rincón ciego



Base recta 0 mm



Base cruz 0 mm tetón 10 mm



Base cruz 0 mm tetón 5 mm Expa.

Bisagra Clip (sin freno)

Referencia	Descripción	Embalaje (uds.)	Picking
75T1550	Bisagra recta sin freno 107° 16 mm	250	
71T6550	Bisagra rinconera sin freno 170° 16 mm	125	Sí
79T9550	Bisagra rincón ciego sin freno 95°	50	

\* Bisagras no combinables con las bisagras con freno.



Bisagra recta sin freno 107° 16 mm



Bisagra rinconera sin freno 170° 16 mm



Bisagra rincón ciego sin freno 95°

Bisagra perfil metálico 20x20 (sin freno)

Referencia	Descripción	Acabado	Embalaje (uds.)	Picking
71T950A	Bisagra recta sin freno vitrina 20x20	Plata	50	Sí
71T950AX		Ónix		



Bisagra recta sin freno vitrina 20x20 plata



Bisagra recta sin freno vitrina 20x20 ónix

Tip-on regulable

Referencia	Descripción	Color	Embalaje (uds.)	Picking
956A1006GR	Tip-on largo puerta bisagra con muelle	Gris	250	Sí
956A1006BL		Blanco		

\* Tip-on para puertas con bisagras con muelle, no requiere placa empotrable, se monta con bisagra con freno.



956A1006GR



956A1006BL

Tip-on regulable con imán

Referencia	Descripción	Color	Embalaje (uds.)	Picking
956A1002GR	Tip-on largo puerta bisagra sin muelle	Gris	250	Sí
956A1002BL		Blanco		
9551008D	Placa empotrable	-	1	



956A1002GR



956A1002BL



Placa empotrable

Accesorio tip-on

Referencia	Descripción	Picking
655010	Plantilla de taladro tip-on blumotion	Sí



Plantilla taladro tip-on blumotion

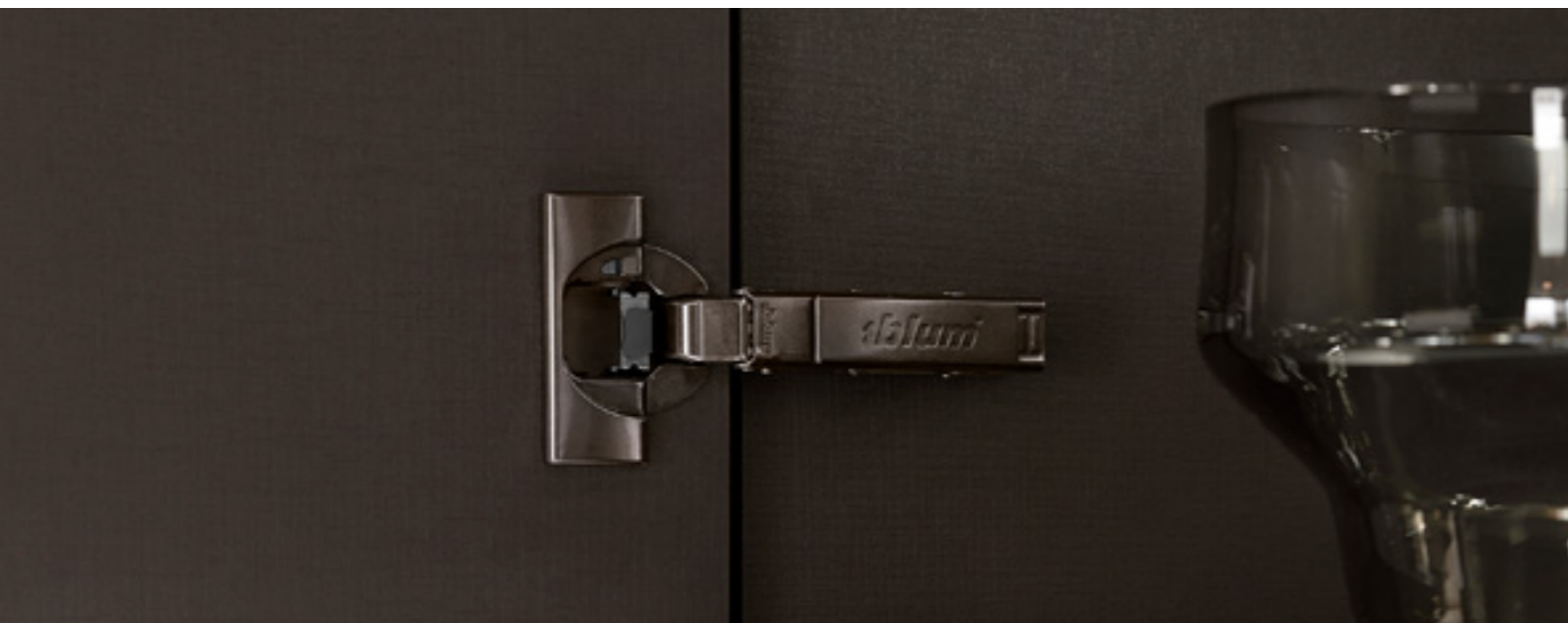

### Bisagra Clip Top Blumotion Ónix (con freno)

Referencia	Descripción	Embalaje (uds.)	Picking
71B3580X	Bisagra recta con freno 110° 16 mm C/Tetón Ónix	250	Sí
73B3580X	Bisagra recta con freno 110° 19 mm C/Tetón Ónix		
79B9580X	Bisagra rincón ciego con freno 95° C/Tetón Ónix	125	
71B7580X	Bisagra rinconera con freno 155° 16 mm C/Tetón Ónix		



Bisagra recta con freno 110° 16 mm C/Tetón Ónix



Bisagra recta con freno 110° 19 mm C/Tetón Ónix



Bisagra rincón ciego con freno 95° C/Tetón Ónix



Bisagra rinconera con freno 155° 16 mm C/Tetón Ónix

### Base Clip Top Blumotion Ónix

Referencia	Descripción	Embalaje (uds.)	Picking
174H7100EX	Base cruz 0mm. tetón 5mm expa. Ónix	500	Sí
175H3100X	Base recta 0 mm Ónix		
175H3130X	Base recta 3 mm Ónix		



Base cruz 0mm. tetón 5mm expa. Ónix



Base recta 0 mm Ónix



Base recta 3 mm Ónix

### Tapa Clip Top Blumotion Ónix

Referencia	Descripción	Embalaje (uds.)	Picking
701503X	Tapa para bisagra recta 110° Ónix	1000	Sí
70T3504X	Tapa cazoleta bisagra 110° Ónix		
70T7504X	Tapa cazoleta bisagra 155° Ónix		
701503PX	Tapa bisagra recta 110° personalizada Ónix		No



Tapa para bisagra recta 110° Ónix



Tapa cazoleta bisagra 110° Ónix



Tapa cazoleta bisagra 155° Ónix

### Limitador de apertura para Bisagras

Referencia	Descripción	Color	Embalaje (uds.)	Picking
70T755309	Limitador 92° bisagra de 155°	Negro	250	Sí
70T3553	Limitador 86° bisagra de 110°			



Limitador 92° bisagra de 155°



Limitador 86° bisagra de 110°



# T44



Sistemas de guías



Juego guías Tandem Plus Blumotion (con freno)

Referencia	Descripción	Fondo	Peso máx. (kg)	Embalaje	Picking
560H2500B		250			
560H2700B		270			
560H3000B		300			
560H3500B	Jgo. guías Tandem Plus C/Freno	350	30	6	Sí
560H4000B		400			
560H4500B		450			
560H5000B		500			
560H5500B		550			

\* Para generar un conjunto se necesitan las guías + acoplamiento D + I

Juego guías Tandem Plus Tip-On (sin freno)

Referencia	Descripción	Fondo	Peso máx. (kg)	Embalaje	Picking
560H3000T		300			
560H3500T		350			
560H4000T	Jgo. guías Tandem Plus S/Freno	400	30	6	Sí
560H4500T		450			
560H5000T		500			
560H5500T		550			

\* Para generar un conjunto se necesitan las guías + acoplamiento D + I

Acoplamiento Tandem Plus

Referencia	Descripción	Picking
T51170004L	Acoplamiento Tandem Izquierda	Sí
T51170004R	Acoplamiento Tandem Derecha	

\* Regulación de altura e inclinación.





### Juego guías Movento Blumotion

Referencia	Descripción	Fondo	Guía (kg)	Embalaje	Picking
760H3000S	Jgo. guías Movento C/Freno	300	40	6	Sí
760H3500S		350			
760H4000S		400			
760H4500S		450			
760H5000S		500	70		
766H5500S		550			
766H6000S		600	4		
766H6500S		650			
766H7000S		700			
766H7500S		750			

\* Para generar un conjunto necesitamos las guías + acoplamiento D+I

### Acoplamiento Guías Movento

Referencia	Descripción	Embalaje	Picking
T517601R	Acoplamiento Movento derecha	100	Sí
T517601L	Acoplamiento Movento izquierda		

\* Regulación lateral, profundidad, altura e inclinación.

### Juego TOB Tip-on Blumotion (apertura asistida)

Referencia	Descripción	Fondo cajón	Peso máx. (kg)	Picking
T60L7140	Juego TOB Tip-On Mov/Leg	270-320	10-20	Sí
T60L7340		350-750		
T60L7540		450-750	15-40	
T60L7570		450-750	35-60	

### Varilla sincro Tip-on Blumotion

Referencia	Descripción	Largo(mm)	Picking
T601125W	Varilla sincron. Tip-On	1125	Sí

\* Para generar una guía completa Tip-On Blumotion necesitamos un juego TOB + 1 varilla sincro

### Sistema de bloqueo Movento

Referencia	Descripción	Ancho máx. mueble (mm)	Picking
295H5700	Sistema de bloqueo Movento	1200	Sí
ZST1089W	Varilla sincron. sistema de bloqueo Movento		

\* Para generar una guía con sistema de bloqueo necesitamos 1 sistema de bloqueo + 1 varilla sincro

# T5

 **blum**<sup>®</sup>

Tandembox





T-Pack Cajón Tandembox M (83,6 mm)

Referencia		Descripción	Fondo (mm)	Altura (mm)	Peso máx. (kg)	Picking
Blanco	Gris					
378M50B0SAT2	378M50B0SAT1	T-Pack cajón Tandembox "M"	500	83,6	30	Sí

T-Pack Cacerolero Tandembox D (224 mm)

Referencia		Descripción	Fondo (mm)	Altura (mm)	Peso máx. (kg)	Picking
Blanco	Gris					
379M50B0SAT2	379M50B0SAT1	T-Pack cacerolero Tandembox "D"	500	224	50	Sí



Cajón Tandembox Blumotion altura N (68,5 mm)

Referencia		Descripción	Fondo (mm)	Altura (mm)	Peso máx. (kg)	Picking
Blanco	Gris					
CCTNBL500	CCTNGR500	Cajón Tandembox "N"	500	68,5	30	Sí

Cajón Tandembox Blumotion altura M (83,6 mm)

Referencia		Descripción	Fondo (mm)	Altura (mm)	Peso máx. (kg)	Picking
Blanco	Gris					
CCTMBL270	CCTMGR270	Cajón Tandembox "M"	270	83,6	30	Sí
CCTMBL350	CCTMGR350		350			
CCTMBL400	CCTMGR400		400			
CCTMBL450	CCTMGR450		450			
CCTMBL600	CCTMGR600		600			

\* Consultar disponibilidad para fondos y kg distintos a las anteriores (M y N).

\* Para fondo 500 mm, escoger la opción T-Pack (pág. 208).

Cajón Tandembox Blumotion altura K (115,6 mm)

Referencia		Descripción	Fondo (mm)	Altura (mm)	Peso máx. (kg)	Picking
Blanco	Gris					
CCTKBL500	CCTKGR500	Cajón Tandembox "K"	500	115,6	30	Sí

Juego cacerolero Tandembox altura B (160 mm)

Referencia		Descripción	Fondo (mm)	Altura (mm)	Picking
Blanco	Gris				
SCTBBL270	SCTBGR270	Jgo. cacerolero Tandembox "B"	270	160	Sí
SCTBBL350	SCTBGR350		350		
SCTBBL400	SCTBGR400		400		
SCTBBL450	SCTBGR450		450		
SCTBBL500	SCTBGR500		500		
SCTBBL600	SCTBGR600		600		

Juego cacerolero Tandembox altura C (190 mm)

Referencia		Descripción	Fondo (mm)	Altura (mm)	Picking
Blanco	Gris				
SCTCBL270	SCTCGR270	Jgo. cacerolero Tandembox "C"	270	190	Sí
SCTCBL350	SCTCGR350		350		
SCTCBL400	SCTCGR400		400		
SCTCBL450	SCTCGR450		450		
SCTCBL500	SCTCGR500		500		
SCTCBL600	SCTCGR600		600		

Juego cacerolero Tandembox altura D (224 mm)

Referencia		Descripción	Fondo (mm)	Altura (mm)	Picking
Blanco	Gris				
SCTDBL270	SCTDGR270	Jgo. cacerolero Tandembox "D"	270	224	Sí
SCTDBL350	SCTDGR350		350		
SCTDBL400	SCTDGR400		400		
SCTDBL450	SCTDGR450		450		
SCTDBL500	SCTDGR500		500		
SCTDBL600	SCTDGR600		600		



Cajón Tandembox M Orión (83,6 mm)

Referencia	Descripción	Fondo (mm)	Altura (mm)	Peso máx. (kg)	Picking
Orión					
CCTMOR500	Cajón Tandembox "M"	500	83,6	30	Sí
CCTMOR65500				65	

Juego cacerolero Tandembox altura D (224 mm)

Referencia	Descripción	Fondo (mm)	Altura (mm)	Picking
Orión				
CCTDOR500	Jgo. cacerolero Tandembox "D"	500	224	Sí





### Tip-on Blumotion

Referencia	Descripción	LN(mm)	Peso máx. (kg)	Picking
T60B3130	Jgo. TOB Tip-On Tandembox	270-300	10-20	Sí
T60B3330		10-20		
T60B3530		350-600	10-30	
T60B3560		30-65		

### Varilla sincro Tip-on Blumotion

Referencia	Descripción	Largo(mm)	Picking
T601125W	Varilla sincron. Tip-On	1125	Sí

\* Para generar un Tandembox Tip-On Blumotion necesitamos un juego TOB + 1 varilla sincro

### Juego guías Tandembox Blumotion

Referencia	Descripción	Fondo (mm)	Peso máx. (kg)	Picking
5785001M	Jgo. guía Tandembox Blumotion	500	30	Sí
5765001M			65	

### Juego perfiles Tandembox altura N (68,5 mm)

Referencia		Descripción	Fondo (mm)	Altura (mm)	Picking
Blanco	Gris				
378N5002SABL	378N5002SAGR	Jgo. perfiles Tandembox "N"	500	68,5	Sí

### Perfil Tandembox altura M (83,6mm)

Referencia			Descripción	Costado	Fondo (mm)	Altura (mm)	Picking
Blanco	Gris	Orión					
378M5002SAIBL	378M5002SAIGR	378M5002STIOR	Perfil Tandembox "M"	Izquierda	500	83,6	Sí
378M5002SADBL	378M5002SADGR	378M5002STDOR		Derecha			

### Juego perfiles Tandembox altura K (115,6 mm)

Referencia		Descripción	Fondo (mm)	Altura (mm)	Picking
Blanco	Gris				
378K5002SABL	378K5002SAGR	Jgo. perfiles Tandembox "K"	500	115,6	Sí



### Fijación frontal

Referencia	Descripción	Embalaje (uds.)	Picking
ZSF35A202	Fijación frontal atornillable	500	Sí

### Tapa

Referencia			Descripción	Embalaje (uds.)	Picking
Blanco	Gris	Orión			
ZAA532CBLBL	ZAA532CBLGR	ZAA532CBLOR	Tapa Tandembox Blum	1000	Sí

### Adaptador

Referencia			Descripción	Embalaje (uds.)	Picking
Blanco	Gris	Orión			
Z30N000S04BL	Z30N000S04GR	-	Jgo. adaptadores Tbx Perfil "N"	25	
Z30M000SLBL	Z30M000SLGR	Z30M000SLOR	Adaptador Tbx izquierda Perfil "M"	50	Sí
Z30M000SRBL	Z30M000SRGR	Z30M000SROR	Adaptador Tbx derecha Perfil "M"		
Z30K000SLRBL	Z30K000SLRGR	-	Jgo. adaptadores Tbx Perfil "K"	25	
ZRR5200BL	ZRR5200GR	ZRR5200OR	Jgo. adaptador trasera comodín		

### Varilla rectangular para cacerolero

Referencia			Descripción	Fondo (mm)	Costado	Embalaje (uds.)	Picking
Blanco	Gris	Orión					
ZRG207RSICLBL	ZRG207RSICLGR	-	Varilla rectangular cacerolero Tandembox	270	Izquierda	64	Sí
ZRG207RSICRBL	ZRG207RSICRGR	-		Derecha			
ZRG287RSICLBL	ZRG287RSICLGR	-		350	Izquierda		
ZRG287RSICRBL	ZRG287RSICRGR	-		Derecha			
ZRG337RSICLBL	ZRG337RSICLGR	-		400	Izquierda		
ZRG337RSICRBL	ZRG337RSICRGR	-		Derecha			
ZRG387RSICLBL	ZRG387RSICLGR	-		450	Izquierda		
ZRG387RSICRBL	ZRG387RSICRGR	-		Derecha			
ZRG437RSICLBL	ZRG437RSICLGR	ZRG437RSICLOR		500	Izquierda		
ZRG437RSICRBL	ZRG437RSICRGR	ZRG437RSICROR		Derecha			

### Adaptador cacerolero

Referencia			Descripción	Altura (mm)	Costado	Embalaje (uds.)	Picking
Blanco	Gris	Orión					
Z30B000SLBL	Z30B000SLGR	-	Adaptador cacerolero Tandembox	160	Izquierda	50	Sí
Z30B000SRBL	Z30B000SRGR	-		Derecha			
Z30C000SLBL	Z30C000SLGR	-		190	Izquierda		
Z30C000SRBL	Z30C000SRGR	-		Derecha			
Z30D000SLBL	Z30D000SLGR	Z30D000SLOR		224	Izquierda		
Z30D000SRBL	Z30D000SRGR	Z30D000SROR		Derecha			

### Cajón interior

Referencia			Descripción	Costado	Altura (mm)	Embalaje (uds.)	Picking
Blanco	Gris	Orión					
ZIF71M0LBL	ZIF71M0LGR	ZIF71M0LOR	Fij. frontal interior cajón "M"	Izquierda	83,6	100	Sí
ZIF71M0RBL	ZIF71M0RGR	ZIF71M0ROR		Derecha			
Z31L1036ABL	Z31L1036AGR	Z31L1036AOR	Pieza delantera metálica	-	1200	12	
ZIF80M7			Tirador arrastre para cajón interior Tandembox	-			

### Cacerolero interior

Referencia			Descripción	Costado	Altura (mm)	Embalaje (uds.)	Picking
Blanco	Gris	Orión					
ZIF74D0LBL	ZIF74D0LGR	ZIF74D0LOR	Fij. frontal interior cac. "D"	Izquierda	22,4	100	
ZIF74D0RBL	ZIF74D0RGR	ZIF74D0ROR		Derecha			
Z31L1036ABL	Z31L1036AGR	Z31L1036AOR	Pieza delantera metálica	-	1200	12	Sí
ZRG000R5F			Pieza adaptadora varilla cac. interior "D"	-	-	100	
ZRG1046ZBL	ZRG1046ZGR	ZRG1046ZOR	Varilla rectangular delantera	-	1200	20	

### Bisagra y base Clip Top Blumotion (con freno)

Referencia	Descripción	Embalaje (uds.)	Picking
71B7550	Bisagra rinconera con freno 155° 16mm	50	Sí
173H7100	Base cruz 0 mm	500	



Trasera y fondo Tandembox

Referencia			Descripción	Ancho (mm)	Picking
Blanco	Gris	Antracita/Orión			
TRFO30	TRFO30G	TRFO30A	Trasera y fondo Tandembox	300	Sí
TRFO35	TRFO35G	TRFO35A		350	
TRFO40	TRFO40G	TRFO40A		400	
TRFO45	TRFO45G	TRFO45A		450	
TRFO50	TRFO50G	TRFO50A		500	
TRFO60	TRFO60G	TRFO60A		600	
TRFO70	TRFO70G	TRFO70A		700	
TRFO80	TRFO80G	TRFO80A		800	
TRFO90	TRFO90G	TRFO90A		900	
TRFO100	TRFO100G	TRFO100A		1000	
TRFO120	TRFO120G	TRFO120A		1200	



Plancha rígida Ago-solid Tandembox y Legrabox

Referencia			Descripción	Fondo (mm)	Picking
Blanco	Gris	Orión			
4500905003011	4500905425011	4500905805011	Plancha rígida Ago-solid 1200 mm	474	Sí

\* Puede cortarse a cualquier medida.

Conector frontal

Referencia	Descripción	Embalaje (uds.)	Picking
Z9610E1	Conector frontal	250	Sí

\* Conector para frontales de cajón anchos.

\* Se recomienda utilizar el estabilizador, en cajones a partir de 700 mm de ancho.

Guardacuerpo transversal para cacerolero

Referencia		Descripción	Embalaje (uds.)	Picking
Blanco	Gris			
ZRG1104QBL	ZRG1104QGR	Varilla rectangular 1200 para cortar	20	
ZRU01E0BL	ZRU01E0GR	Soporte varilla transversal	80	Sí
ZRU11F0BL	ZRU11F0GR	Portabotellas varilla rectangular	40	



ZRG1104QBL



ZRU01E0BL



ZRU11F0BL



ZRG1104QGR



ZRU01E0GR



ZRU11F0GR



Separador longitudinal transversal para cacerolero

Referencia		Descripción	Embalaje (uds.)	Picking
Blanco	Gris			
Z43L100SBL	Z43L100SGR	Separador individual	30	
Z40L1077ABL	Z40L1077AGR	Separador longitudinal	16	Sí
Z40D0002ZBL	Z40D0002ZGR	Terminal separador transversal recto	100	



Z43L100SBL



Z40L1077ABL



Z40D0002BL



### Cubertero Orgaline

Referencia	Descripción	Embalaje (uds.)	Picking
ZSI500BI1N	Cubertero inox individual	1	Sí
ZSI500BI3	Cubertero inox 400 mm		
ZSI45VEI6	Cubertero inox 450 mm		
ZSI50VEI6	Cubertero inox 500 mm		
ZSI60VEI6	Cubertero inox 600 mm		
ZSI90VEI6	Cubertero inox 900 mm		
ZSI12VEI6	Cubertero inox 1200 mm		

\* Se recomienda usar la plancha rígida Ago-solid (pág. 217).

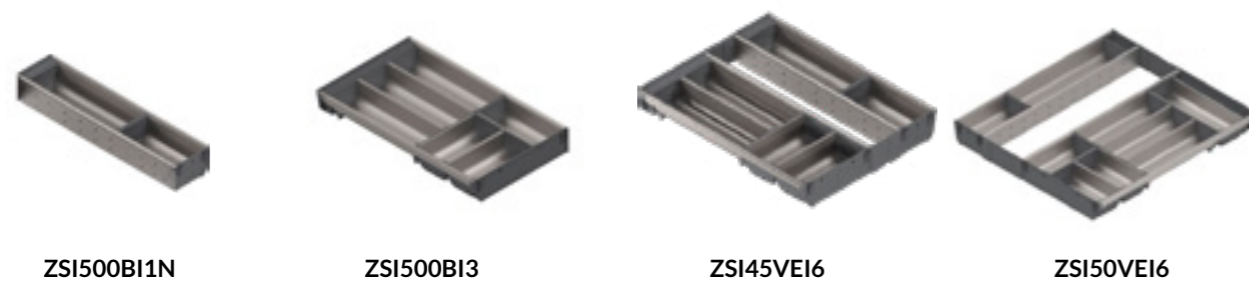

ZSI500BI1N

ZSI500BI3

ZSI45VEI6

ZSI50VEI6

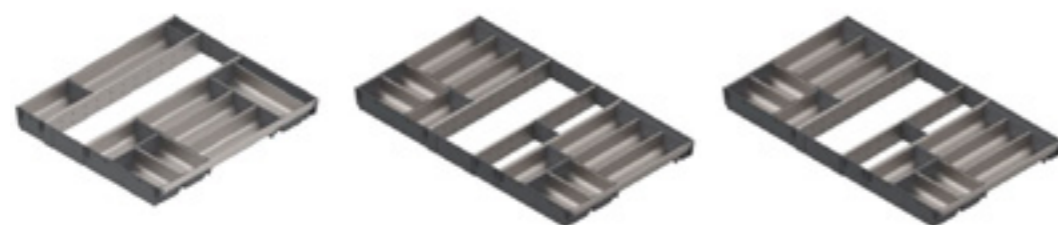

ZSI60VEI6

ZSI90VEI6

ZSI12VEI6

\* Compatible con el cortador de papel film o el cortador de papel de aluminio

\* Compatible con el cortador de papel film o el cortador de papel de aluminio y el portacuchillos

### Complementos Orgaline

Referencia	Descripción	Embalaje (uds.)	Picking
ZFZ30G01	Jgo. especieros 300 mm inox 2 uds.	1	Sí
ZFZ40G01	Jgo. especieros 400 mm inox 2 uds.		
ZFZ45G01	Jgo. especieros 450 mm inox 2 uds.		
ZSZ01F0	Cortador papel film Tbx		
ZSZ02F0	Cortador papel aluminio Tbx		
ZSZ02M0	Cuchillero		
ZC7T0350	Soporte platos diámetro de los platos de 186-322 mm		
ZSI500FI1	Separador una división	1	Sí
ZSI500FI3	Separador tres divisiones		

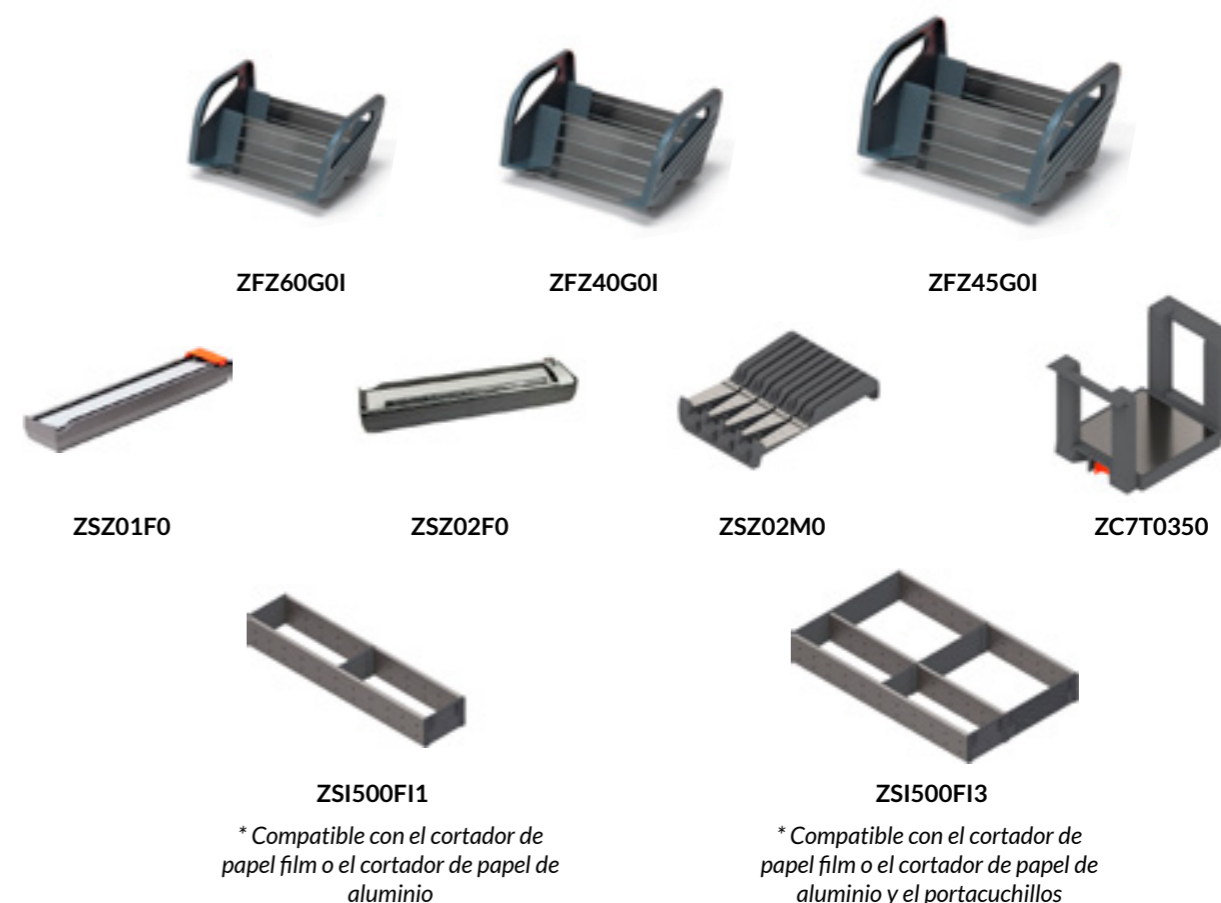

\* Compatible con el cortador de papel film o el cortador de papel de aluminio

\* Compatible con el cortador de papel film o el cortador de papel de aluminio y el portacuchillos



# T6

 **blum**<sup>®</sup>

Legrabox







Cajón Legrabox Perfil N (66,5 mm)

Referencia			Descripción	Fondo (mm)	Altura (mm)	Peso máx. (kg)	Picking
Blanco	Orión	Negro					
CCLNBL500	CCLNOR500	CCLNNE500	Cajón Legrabox "N"	500	66,5	40	Sí

Cajón Legrabox Perfil M (90,5 mm)

Referencia			Descripción	Fondo (mm)	Altura (mm)	Peso máx. (kg)	Picking
Blanco	Orión	Negro					
CCLMBL300	CCLMOR300	CCLMNE300	Cajón Legrabox "M"	300	90,5	40	Sí
CCLMBL350	CCLMOR350	CCLMNE350		350			
CCLMBL400	CCLMOR400	CCLMNE400		400			
CCLMBL450	CCLMOR450	CCLMNE450		450			
CCLMBL500	CCLMOR500	CCLMNE500		500			
CCLMBL600	CCLMOR600	CCLMNE600		600			

Cajón Legrabox Perfil K (128,5 mm)

Referencia			Descripción	Fondo (mm)	Altura (mm)	Peso máx. (kg)	Picking
Blanco	Orión	Negro					
CCLKBL500	CCLKOR500	CCLKNE500	Cajón Legrabox "K"	500	128,5	40	Sí

Cajón Legrabox Perfil C (177 mm)

Referencia			Descripción	Fondo (mm)	Altura (mm)	Peso máx. (kg)	Picking
Blanco	Orión	Negro					
CCLCBL300	CCLCOR300	CCLCNE300	Cajón Legrabox "C"	300	177	40	Sí
CCLCBL350	CCLCOR350	CCLCNE350		350			
CCLCBL400	CCLCOR400	CCLCNE400		400			
CCLCBL450	CCLCOR450	CCLCNE450		450			
CCLCBL500	CCLCOR500	CCLCNE500		500		70	
CCLCBL70500	CCLCOR70500	CCLCNE70500		600		40	
CCLCBL600	CCLCOR600	CCLCNE600				70	
CCLCBL70600	CCLCOR70600	CCLCNE70600				70	

Cajón Legrabox Perfil Cristal C (177 mm)

Referencia			Descripción	Fondo (mm)	Altura (mm)	Peso máx. (kg)	Picking
Blanco	Orión	Negro					
CCLCBL500FR	CCLCOR500FR	CCLCNE500FR	Cajón Legrabox Cristal "C"	500	177	40	Sí
	ZE7S388G		Jgo. cristal transp. lateral Lbx	-	138	-	



Cajón Legrabox Perfil F (241 mm)

Referencia			Descripción	Fondo (mm)	Altura (mm)	Peso máx. (kg)	Picking
Blanco	Orión	Negro					
CCLFBL500	CCLFOR500	CCLFNE500	Cajón Legrabox "F"	500	241	40	Sí
CCLFBL70500	CCLFOR70500	CCLFNE70500				70	

### Complementos Tip-on Blumotion (apertura asistida)

Referencia	Descripción	Fondo cajón	Peso máx. (kg)	Picking
T60L7140	Juego TOB Tip-On Mov/Leg	270-320	10-20	Sí
T60L7340		350-750	15-40	
T60L7540		450-750	35-60	
T60L7570				

### Varilla sincro Tip-on Blumotion

Referencia	Descripción	Largo(mm)	Picking
T601125W	Varilla sincron. Tip-On	1125	Sí

\* Para generar un Legrabox Tip-On Blumotion necesitamos un juego TOB + 1 varilla sincro



### Guía Legrabox Blumotion 40 kg

Referencia	Descripción	Fondo (mm)	Peso máx. (kg)	Embalaje	Picking
7505001S	Jgo. guías Legrabox L+R	500	40	12	Sí

### Guía Legrabox Blumotion 70 kg

Referencia	Descripción	Fondo (mm)	Peso máx. (kg)	Embalaje	Picking
7535001S	Jgo. guías Legrabox L+R	500	70	12	Sí

Juego perfiles Legrabox altura N (66,5 mm)

Referencia			Descripción	Fondo (mm)	Altura (mm)	Picking
Blanco	Orión	Negro				
770N5002SBL	770N5002SOR	770N5002SNE	Jgo. perfiles Legrabox "N"	500	66,5	Sí

Perfil Legrabox altura M (90,5 mm)

Referencia			Descripción	Costado	Fondo (mm)	Altura (mm)	Picking
Blanco	Orión	Negro					
770M5002SLBL	770M5002SLOR	-	Perfiles Legrabox "M"	Izquierda	500	90,5	Sí
770M5002SRBL	770M5002SROR	-		Derecha			
-	-	770M5002SNE	Jgo. perfiles Legrabox "M"	Jgo.			

Juego perfiles Legrabox altura K (128,5 mm)

Referencia			Descripción	Fondo (mm)	Altura (mm)	Picking
Blanco	Orión	Negro				
770K5002SBL	770K5002SOR	770K5002SNE	Jgo. perfiles Legrabox altura "K"	500	128,5	Sí

Perfil Legrabox altura C (177 mm)

Referencia			Descripción	Costado	Fondo (mm)	Altura (mm)	Picking
Blanco	Orión	Negro					
770C5002SLBL	770C5002SLOR	-	Perfiles Legrabox "C"	Izquierda	500	177	Sí
770C5002SRBL	770C5002SROR	-		Derecha			
-	-	770C5002SNE	Jgo.				

Juego perfiles Legrabox Cristal altura C (177 mm)

Referencia			Descripción	Fondo (mm)	Altura (mm)	Picking
Blanco	Orión	Negro				
780C5002SBL	780C5002SOR	780C5002SNE	Jgo. perfiles Legrabox cristal	500	177	Sí

Juego perfiles Legrabox altura F (241 mm)

Referencia			Descripción	Fondo (mm)	Altura (mm)	Picking
Blanco	Orión	Negro				
770F5002SBL	770F5002SOR	770F5002SNE	Jgo. perfiles Legrabox altura "F"	500	241	Sí



### Adaptador Legrabox

Referencia			Descripción	Costado	Altura (mm)	Picking
Blanco	Orión	Negro				
ZB7N000SBL	ZB7N000SOR	ZB7N000SNE	Adaptadores Legrabox	L+R	N	Sí
ZB7M000SLBL	ZB7M000SLOR	ZB7M000SLNE		Izquierda	M	
ZB7M000SRBL	ZB7M000SROR	ZB7M000SRNE		Derecha		
ZB7K000SBL	ZB7K000SOR	ZB7K000SNE		L+R	K	
ZB7C000SLBL	ZB7C000SLOR	ZB7C000SLNE		Izquierda	C	
ZB7C000SRBL	ZB7C000SROR	ZB7C000SRNE		Derecha		
ZB7F000SBL	ZB7F000SOR	ZB7F000SNE		L+R	F	

### Fijación frontal

Referencia	Descripción	Altura (mm)	Embalaje	Picking
ZF7N70E2	Fijación frontal Legrabox	N	500	Sí
ZF7M70E2		M		
ZF7K70E2		K	100	
ZF7C70E2		C		

\* Para perfiles F, utilizar en combinación la fijación M+C

### Tapa

Referencia			Descripción	Embalaje (uds.)	Picking
Blanco	Orión	Negro			
ZA70700BL	ZA70700OR	ZA70700NE	Tapa exterior Legrabox	1000	Sí
ZA75700BTBL	ZA75700BTOR	ZA75700BTNE	Tapa interior Legrabox		

\* Posibilidad de serigrafar con el logotipo de la empresa. Consultar condiciones.



### Cacerolero interior Legrabox Cristal C

Referencia			Descripción	Costado	Altura (mm)	Embalaje	Picking
Blanco	Orión	Negro					
ZI72CS0BL	ZI72CS0OR	ZI72CS0NE	Jgo. fij. frontal Legrabox cacerolero interior	L+R		1	
ZV71043MN1BL	ZV71043MN1OR	ZV71043MN1NE	Pieza delantera C/Ranura Legrabox interior 1200 mm		C	24	Sí
		ZE7S388G	Jgo. cristales transp. laterales Lbx	-		-	
		ZE7W488G	Cristal transparente delantero Lbx 138 x 600 mm			-	



Cajón interior Legrabox M

Referencia			Descripción	Costado	Altura (mm)	Embalaje	Picking
Blanco	Orión	Negro					
ZI70MS0BL	ZI70MS0OR	ZI70MS0NE	Jgo. fij. frontal Legrabox Cajón interior	L+R	M	1	Sí
ZV71043C01BL	ZV71043C01OR	ZV71043C01NE	Pieza delantera Legrabox cajones interiores 1200 mm	-		12	



Cacerolero interior Legrabox C

Referencia			Descripción	Costado	Altura (mm)	Embalaje	Picking
Blanco	Orión	Negro					
ZI73CS0BL	ZI73CS0OR	ZI73CS0NE	Jgo. fij. frontal Legrabox cacerolero interior	L+R		1	
ZV71043C01BL	ZV71043C01OR	ZV71043C01NE	Pieza delantera Legrabox cajones interiores 1200 mm	-	C	12	Sí
ZR71080UBL	ZR71080UOR	ZR71080UNE	Guard. trans. rectangular Legrabox interiores 1200 mm	-		20	

## Trasera y fondo Legrabox

Referencia			Descripción	Ancho (mm)	Picking
Blanco	Orión	Negro			
TRFO30LEG	TRFO30LEGA	TRFO30LEGN	Trasera y fondo Legrabox	300	Sí
TRFO35LEG	TRFO35LEGA	TRFO35LEGN		350	
TRFO40LEG	TRFO40LEGA	TRFO40LEGN		400	
TRFO45LEG	TRFO45LEGA	TRFO45LEGN		450	
TRFO50LEG	TRFO50LEGA	TRFO50LEGN		500	
TRFO60LEG	TRFO60LEGA	TRFO60LEGN		600	
TRFO70LEG	TRFO70LEGA	TRFO70LEGN		700	
TRFO80LEG	TRFO80LEGA	TRFO80LEGN		800	
TRFO90LEG	TRFO90LEGA	TRFO90LEGN		900	
TRFO100LEG	TRFO100LEGA	TRFO100LEGN		1000	
TRFO120LEG	TRFO120LEGA	TRFO120LEGN		1200	

\* Las traseras para cajón Legrabox ya vienen con la ranura realizada.



## Plancha rígida Ago-solid Tandembox y Legrabox

Referencia			Descripción	Fondo (mm)	Picking
Blanco	Gris	Orión			
4500905003011	4500905425011	4500905805011	Plancha rígida Ago-solid 1200 mm	474	Sí

\* Puede cortarse a cualquier medida.

## Conector frontal

Referencia	Descripción	Embalaje (uds.)	Picking
Z9610E1	Conector frontal	250	Sí

\* Conector para frontales de cajón anchos.

\* Se recomienda utilizar el estabilizador, en cajones a partir de 700 mm de ancho.

Marco acero Ambialine para cajón Legrabox

Referencia			Descripción	Ancho (mm)	Embalaje (uds.)	Picking
Blanco	Orión	Negro				
ZC7S500RS1BL	ZC7S500RS1OR	ZC7S500RS1NE	Marco de acero Legrabox	100	1	Sí
ZC7S500RS2BL	ZC7S500RS2OR	ZC7S500RS2NE		200		
ZC7S500BS3BL	ZC7S500BS3OR	ZC7S500BS3NE	Cubertero Legrabox 6 divisiones softouch	300		



ZC7S500RS1BL



ZC7S500RS1OR



ZC7S500RS1NE



ZC7S500RS2BL



ZC7S500RS2OR



ZC7S500RS2NE

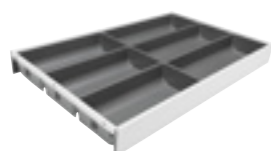

ZC7S500BS3BL

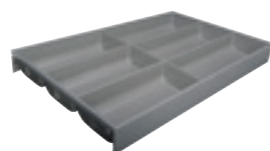

ZC7S500BS3OR



ZC7S500BS3NE



Marco madera Ambialine para cajón Legrabox

Referencia			Descripción	Ancho (mm)	Embalaje (uds.)	Picking
Roble bardolino/ Blanco	Roble nebraska/ Orión	Nogal Tennessee/ Negro				
ZC7S500RH1RB	ZC7S500RH1RN	ZC7S500RH1NO	Marco de madera Legrabox	100	1	Sí
ZC7S500RH2RB	ZC7S500RH2RN	ZC7S500RH2NO		200		
ZC7S500BH3RB	ZC7S500BH3RN	ZC7S500BH3NO	Cubertero Legrabox 6 divisiones softouch	300		



ZC7S500RH1RB



ZC7S500RH1RN



ZC7S500RH1NO



ZC7S500RH2RB



ZC7S500RH2RN



ZC7S500RH2NO



ZC7S500BH3RB



ZC7S500BH3RN



ZC7S500BH3NO



### Marco acero Ambialine para cacerolero Legrabox

Referencia			Descripción	Ancho (mm)	Embalaje (uds.)	Picking
Blanco	Orión	Negro				
ZC7A0P0CBL	ZC7A0P0CPOR	ZC7A0P0CNE	Adap. acero para trasera madera cac. Lbx	-	12	
ZC7F300RSUBL	ZC7F300RSUOR	ZC7F300RSUNE	Marco acero cac. Lbx a partir de 270 mm largo	242	1	Sí
ZC7F400RSPBL	ZC7F400RSPOR	ZC7F400RSPNE	Marco acero cac. Lbx a partir de 400 mm largo	218		

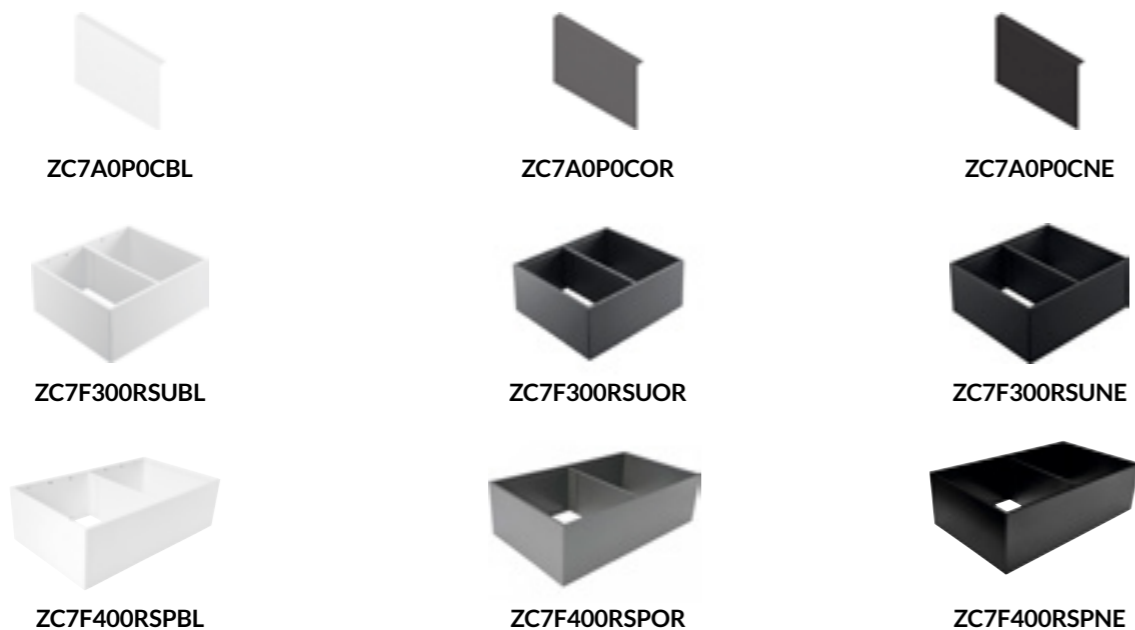

Marco con fijación magnética.



Divisores transversales regulables.



Divisores transversales regulables.

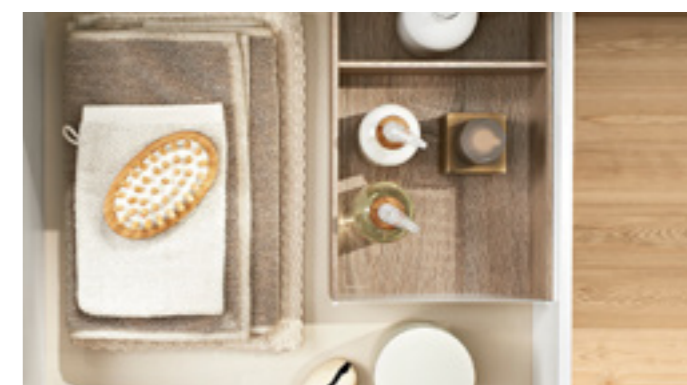

### Marco madera Ambialine para cacerolero Legrabox

Referencia			Descripción	Ancho (mm)	Embalaje (uds.)	Picking
Roble bardolino/ Blanco	Roble nebraska/ Orión	Nogal Tennessee/ Negro				
ZC7F300RHURB	ZC7F300RHURN	ZC7F300RHUNO	Marco madera cac. Lbx a partir de 270 mm largo	242	1	Sí
ZC7F400RHPRB	ZC7F400RHPRN	ZC7F400RHPRNO	Marco madera cac. Lbx a partir de 400 mm largo	218		







Botellero para Legrabox

Referencia			Descripción	Ancho (mm)	Embalaje (uds.)	Picking
Blanco	Orión	Negro				
ZC7B0200SBL	ZC7B0200SOR	ZC7B0200SNE	Kit botellero Legrabox	200	1	Sí
ZC7S500RS2BL	ZC7S500RS2OR	ZC7S500RS2NE	Marco de acero Legrabox			

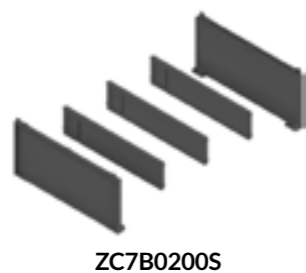

Guardacuerpo transversal Legrabox

Referencia			Descripción	Embalaje (uds.)	Picking
Blanco	Orión	Negro			
ZC7U10E0BL	ZC7U10E0OR	ZC7U10E0NE	Soporte separador transversal Legrabox	80	
ZC7U10F0BL	ZC7U10F0OR	ZC7U10F0NE	Separador longitudinal Legrabox	40	Sí
ZR71080UBL	ZR71080UOR	ZR71080UNE	Guard. transversal Legrabox interior 1200 mm	20	



Complementos

Referencia	Descripción	Ancho (mm)	Largo (mm)	Embalaje (uds.)	Picking
ZC7G0P01	Especiero inox antihuellas Legrabox	205	356		
ZC7C0000	Set cortador papel film y papel de aluminio Legrabox	187	409	1	Sí
ZC7M0200	Portacuchillos Legrabox				
ZC7T0350	Soportes platos diámetro de los platos de 186-322 mm	-	-		

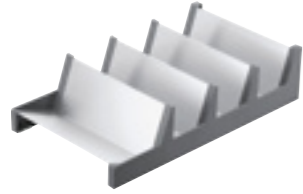

ZC7G0P01

\* Combinable con marco de cacerolero con ancho de 218 mm ref. ZC7F400RSPG

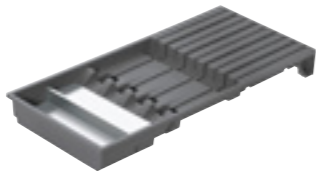

ZC7M0200

\* Combinable con marco de cajón con ancho de 200 mm ref. ZC7S500RS2G



ZC7C0000

\* Combinable con marco de cajón con ancho de 200 mm ref. ZC7S500RS2G



ZC7T0350



# T7

 **blum**<sup>®</sup>

Aventos



### Aventos HK-XS

Referencia	Descripción	Embalaje (uds.)	Picking
HKXS13	Jgo. Aventos HK-XS "13"	1	Sí
HKXS15	Jgo. Aventos HK-XS "15"		

\* El set incluye: un mecanismo Aventos HK-XS + fijación frente + fijación mueble  
 \* Es recomendable instalar mecanismo con bisagras con freno.

### Complementos

Referencia	Descripción	Embalaje (uds.)	Picking
71B3550	Bisagra Clip Top Blumotion con freno recta	1	Sí
173H7100	Base Cruz 0 mm Excéntrica		

Alt./Anch.	400	500	600	700	800	900	1000	1100	1200
250							13	13	13
300						13	13	15	15
350				13	13	15	15	15	13 (2)
400		13	13	15	15	13 (2)	13 (2)	13 (2)	15 (2)
450	13	13	15	13 (2)	13 (2)	13 (2)	15 (2)	15 (2)	15 (2)
500	13	13	13 (2)	13 (2)	15 (2)	15 (2)	15 (2)		
550			13 (2)	15 (2)	15 (2)	15 (2)			
600		13 (2)	13 (2)	15 (2)					



### Aventos HK-S

Referencia	Descripción	Embalaje (uds.)	Picking
HKSC	Jgo. Aventos HK-S "C"	1	Sí
HKSE	Jgo. Aventos HK-S "E"		
HKSC+E	Jgo. Aventos HK-S "C" + "E"		

\* El set incluye: un jgo. mecanismo Aventos HK-S + bases rectas 175H3100

### Juego tapas Aventos HK-S

Referencia		Descripción	Embalaje (uds.)	Picking
Blanco	Orión			
20K8A21BL	20K8A21OR	Jgo. tapas HK-S D+I	1	Sí

### Aventos HK-S Tip-On

Referencia	Descripción	Embalaje (uds.)	Picking
HKSCT	Jgo. Aventos HK-S Tip-On "C"	1	Sí
HKSET	Jgo. Aventos HK-S Tip-On "E"		
HKSC+ET	Jgo. Aventos HK-S Tip-On "C" + "E"		

\* El set incluye: un jgo. mecanismo Aventos HK-S Tip-On + bases rectas 175H3100

### Juego tapas Aventos HK-S Tip-On

Referencia		Descripción	Embalaje (uds.)	Picking
Blanco	Orión			
20K8A21BLT	20K8A21ORT	Jgo. tapas HK-S D+I Tip-On	1	Sí

\* El set incluye: un Tip-On largo imán + jgo. de tapas HK-S Tip-On + placa empotrable

Alt./Anch.	400	450	500	550	600	700	800	900
200							C + C	C + C
250				C + C	C + C	C + C	C + C	C + C
300	C + C	C + C	C + C	C + C	C + C	C + E	C + E	C + E
350	C + C	C + C	C + E	C + E	C + E	C + E	C + E	E + E
400	C + E	C + E	C + E	C + E	E + E	E + E	E + E	E + E





### Aventos HK Top

Referencia	Descripción	Embalaje (uds.)	Picking
HKTOP25	Jgo. Aventos HK Top "25"	1	Sí
HKTOP27	Jgo. Aventos HK Top "27"		
HKTOP29	Jgo. Aventos HK Top "29"		

\* El set incluye: un jgo. mecanismo Aventos HK Top + jgo. fijaciones frontales

### Juego tapas Aventos HK Top

Referencia			Descripción	Embalaje (uds.)	Picking
Blanco	Gris	Orión			
22K8001BL	22K8001GR	22K8001OR	Jgo. tapas HK Top D+I	1	Sí

### Aventos HK Top Tip-On

Referencia	Descripción	Embalaje (uds.)	Picking
HKTOP25T	Jgo. Aventos HK Top Tip-On "25"	1	Sí
HKTOP27T	Jgo. Aventos HK Top Tip-On "27"		
HKTOP29T	Jgo. Aventos HK Top Tip-On "29"		

\* El set incluye: un jgo. mecanismo Aventos HK Top Tip-On + jgo. fijaciones frontales

### Juego tapas Aventos HK Top Tip-On

Referencia			Descripción	Embalaje (uds.)	Picking
Blanco	Gris	Orión			
22K8001BLT	22K8001GRT	22K8001ORT	Jgo. tapas HK Top Tip-On D+I	1	Sí

\* El set incluye: un Tip-On largo imán + jgo. de tapas HK Top Tip-On + placa empotrable

Alt./ Anch.	400	450	500	550	600	700	800	900	1000	1200
300								25	25	25
450						25	25	25	25	27
400			25	25	25	25	25	27	27	27
450	25	25	25	25	25	27	27	27	27	27
500	25	25	25	27	27	27	27	27	29	29
550	25	27	27	27	27	27	27	29	29	29
600	27	27	27	27	27	27	29	29	29	29

### Aventos HF

Referencia	Descripción	Embalaje (uds.)	Picking
HF25	Jgo. Aventos HF "25"	1	Sí
HF28	Jgo. Aventos HF "28"		

\* El set incluye: un jgo. mecanismo Aventos HF + jgo. brazos + 2 bisagras HF + 2 bisagras sin muelle + 2 bases cruz + 4 bases rectas + jgo. limitador de altura

### Juego tapas Aventos HF

Referencia		Descripción	Embalaje (uds.)	Picking
Blanco	Orión			
20F8021BL	20F8021OR	Jgo. tapas HF D+I	1	Sí

Alt./Anch.	600	700	800	900	1000	1100	1200
600							25
650					25	25	25
700			25	25	25	25	25
750			25	25	25	25	25
800		25	25	25	25	25	28
850	25	25	25	25	25	28	28
900	25	25	25	25	28	28	28
950	25	25	25	28	28	28	28
1000	25	25	28	28	28	28	28 (3)
1040	25	25	28	28	28	28 (3)	28 (3)

### Aventos HL

Referencia	Descripción	Embalaje (uds.)	Picking
HL25	Jgo. Aventos HL "25"	1	Sí
HL27	Jgo. Aventos HL "27"		

\* El set incluye: Set mecanismo HL + jgo. brazos + barra estabilizadora + jgo. fijaciones frontales

### Juego tapas Aventos HL

Referencia			Descripción	Embalaje (uds.)	Picking
Blanco	Gris	Orión			
20L8020BL	20L8020GR	20L8020OR	Jgo. tapas HL D+I	1	Sí

Alt./Anch.	500	600	700	800	900	1000	1100	1200
300								
350								
400		25	25	25	25	25	25	25
450		25	25	25	25	25	27	27
500	25	25	25	25	27	27	27	27
550	25	25	27	27	27	27	27	27





### Aventos HS

Referencia	Descripción	Embalaje (uds.)	Picking
HSA	Jgo. Aventos HS "A"	1	Sí
HSB	Jgo. Aventos HS "B"		
HSD	Jgo. Aventos HS "D"		
HSE	Jgo. Aventos HS "E"		

\* El set incluye: set mecanismo HS + jgo. brazos + barra estabilizadora + jgo. fijaciones frontales  
 \* Para otras medidas consultar disponibilidad y precio.

### Juego tapas Aventos HS

Referencia			Descripción	Embalaje (uds.)	Picking
Blanco	Gris	Orión			
20S8020BL	20S8020GR	20S8020OR	Jgo. tapas HS D+I	1	Sí

Alt./Anch.	500	600	700	800	900	1000	1100	1200
350	A	A	A	A	A	A	B	B
400	A	A	A	A	B	B	B	B
450	A	A	A	B	B	B	B	B
500	A	A	B	B	B	B	B	
550	D	D	D	D	E	E	E	E
600	D	D	D	E	E	E	E	E
650	D	D	E	E	E	E	E	E



# 18

 **blum**<sup>®</sup>

Servo-Drive







### Servo-Drive para cajones

Además de la apertura sencilla y el cierre suave y silencioso, SERVO-DRIVE también abre nuevas posibilidades de diseño para armarios inferiores.

La suave asistencia de apertura siempre está presente, independientemente de si se trata de frentes sin tiradores o de frentes con elementos decorativos, de módulos extraíbles pesados o ligeros, anchos o estrechos. De este modo se introduce una mayor libertad de diseño y movimiento en la cocina.

\* Cotización Servo-Drive a medida según plano

### Servo-Drive para Aventos

Basta una ligera presión del frente para que los compases abatibles se abran con SERVO-DRIVE para AVENTOS. Incluso los frentes más grandes y pesados se levantarán como si no existiera la gravedad.

El compás abatible se eleva por encima del área de movimiento y el usuario de la cocina obtiene un excelente alcance al interior del armario. Cierre cómodo y sorprendentemente fácil: Esta es la función del interruptor de fácil acceso situado en un costado del cuerpo de mueble. El cierre se produce suave y silenciosamente con BLUMOTION.



# 19

*¿Qué harías en tu suelo?*

**Finsa**

Suelos Finsa



**Características técnicas comunes Finfloor**



Apto para baños y cocinas



Antiestático (EN 14041/EN 1815)



Comercial intenso  
Doméstico intenso (EN ISO 13329)



Reacción al fuego Bfl-S1 (EN 14041/EN 13501)



Sistema Clic  
Tecnología protegida (EP 0 843 763 - US 6 006 486)



Sellado de cantos

**Características técnicas Finfloor**

Colecciones XL | 12 | Evolve | Supreme | Style

**Características técnicas Finfloor**

Original



Instalaciones de 12 x 12 m  
144 m<sup>2</sup> sin perfiles



Instalaciones de 9 x 9 m  
81 m<sup>2</sup> sin perfiles



HDF Bajo Hinchamiento (< 8%)



Hydroprotect  
HDF alta estabilidad dimensional



Resistencia a la abrasión



Resistencia a la abrasión



Tecnología durable

**Formatos de lama según modelo**

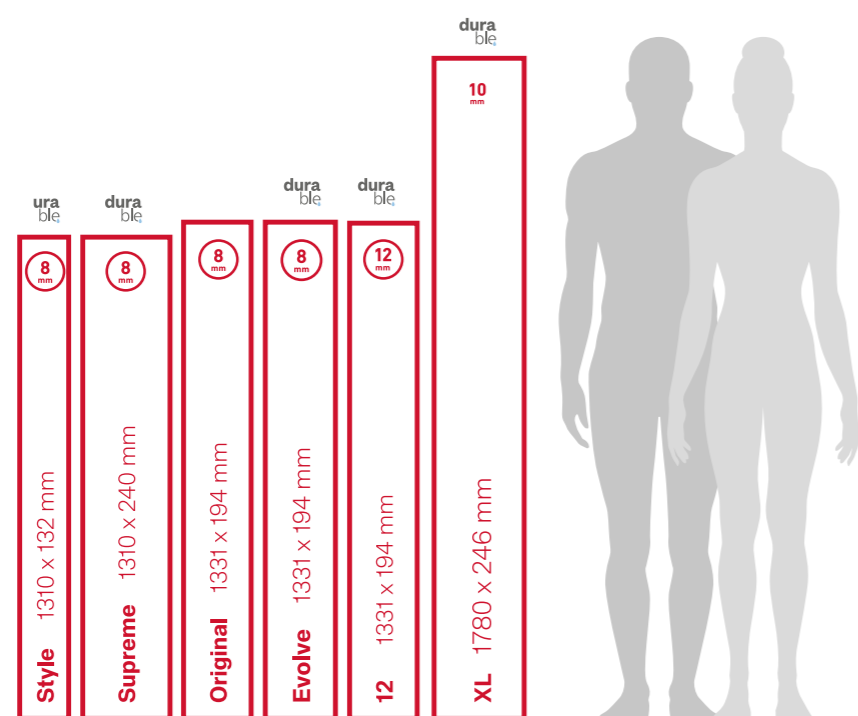

**Suelo Finsa**

Referencia	Colección	Espesor (mm)	Medidas lama (mm)	Clase de uso	Resistencia	m <sup>2</sup> /caja (aprox.)	Bisel
4051	New Original	8	1331 x 194	Clase 33	AC5	2,066	Micro 4V
4052							Sin bisel
4061	Evolve	8	1310 x 132	Clase 33	AC6	1,7292	Micro 4V
4062							Sin bisel
4071	Style	8	1310 x 132	Clase 33	AC6	1,886	Micro 4V
4072							Sin bisel
4081	Supreme	8	1310 x 240	Clase 33	AC6	1,886	Micro 4V
4082							Sin bisel
4091	12	12	1331 x 194	Clase 33	AC6	1,5492	Micro 4V
4092							Sin bisel
4101	XL	10	1780 x 246	Clase 33	AC6	1,752	Micro 4V
4102							Sin bisel
4110	Purefloor 7 AC4	7	1331 x 194	Clase 31	AC4	2,582	Sin bisel
4120	Purefloor 8 AC5	8	1331 x 194	Clase 32	AC5	2,324	Sin bisel

**Complementos**

Referencia	Descripción	Medidas (mm)	Embalaje	
4041	Rodapié Loft H Clip 70 mismo color Finsa (se cobran portes)	2400 x 70 x 15	Cajas de 5 tiras	
4042	Rodapié Loft H Clip 80 mismo color Finsa	2400 x 80 x 15		
4043	Rodapié Loft H Clip 90 mismo color Finsa (se cobran portes)	2400 x 90 x 15		
RBLANCOPVC70	Rodapié espumado blanco PVC H70	2200 x 70 x 12	Unitario (tira)	
RBLANCOPVC80	Rodapié espumado blanco PVC H80	2200 x 80 x 15		
RBLANCOPVC10	Rodapié espumado blanco PVC H100	2200 x 100 x 15		
3565	Rodapié lacado blanco H80	225 x 80 x 14	Unitario (tira)	
4044	Junquillo	2400 x 18 x 18		
4045	Expansión + Base aluminio	2400 x 37 x 8,2		
4046	Transición + Base aluminio	2400 x 41 x 11,9		
4047	Terminal + Base aluminio (se cobran portes)	2400 x 30 x 9,3		
30600374	Bostik MS Turbo	290 ml		Unitario (tubo)
12443	Manta Evaflex 30m <sup>2</sup>	30 m <sup>2</sup>		Unitario (rollo)

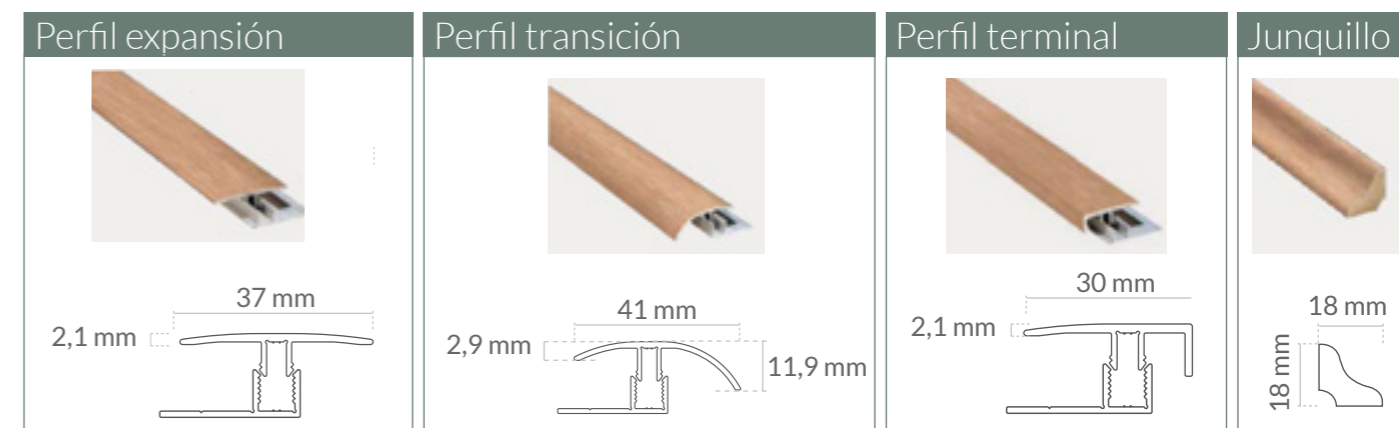

Original

1331 x 194 x 8 mm

Finfloor

Original

La colección más amplia en el formato tradicional de ancho 19 cm que se adapta a todos los estilos.



Instalaciones de 9 x 9 m  
81 m² sin perfiles



Hydroprotect  
HDF alta estabilidad  
dimensional



Resistencia a la  
abrasión

Garantía



324B Nogal Minueto



99E Madera Drift

Original

1331 x 194 x 8 mm

Finfloor

48T Pino Lofoten	89N Roble Calcic	30X Roble Kilimanjaro	4AS Pino Fionia
6AQ Alfama Tile	77N Roble Titanio	76N Roble Bromo	64T Roble Olimpo
16X Roble Jasper	78N Roble Chic	322B Roble Magjari	79N Roble Glamour
88N Roble Taupe	21P Roble Columbia	46X Roble Banff	99E Madera Drift
94E Haya Clara	353B Roble Sonata	24T Roble Serrado	31X Roble Obelisque
02N Roble Otoño	52X Roble Egeo	323B Roble Crescendo	324B Nogal Minueto
80N Roble Retro	18X Teka Tasmanian	22P Roble Paramount	342B Roble Polka
87N Roble Vintage	78C Jatoba Amazonas	86N Garapa	81N Nogal Siddhartha



36X Roble Twilight



2AN Roble Wexford Tostado

**Evolve**

La colección de formato estándar proporcionado entre largo y ancho que se adapta a todos los tamaños de espacios.



Instalaciones de 12 x 12 m  
144 m<sup>2</sup> sin perfiles



HDF Bajo Hinchamiento (< 8%)



Resistencia a la abrasión



Tecnología durable

**Garantía**

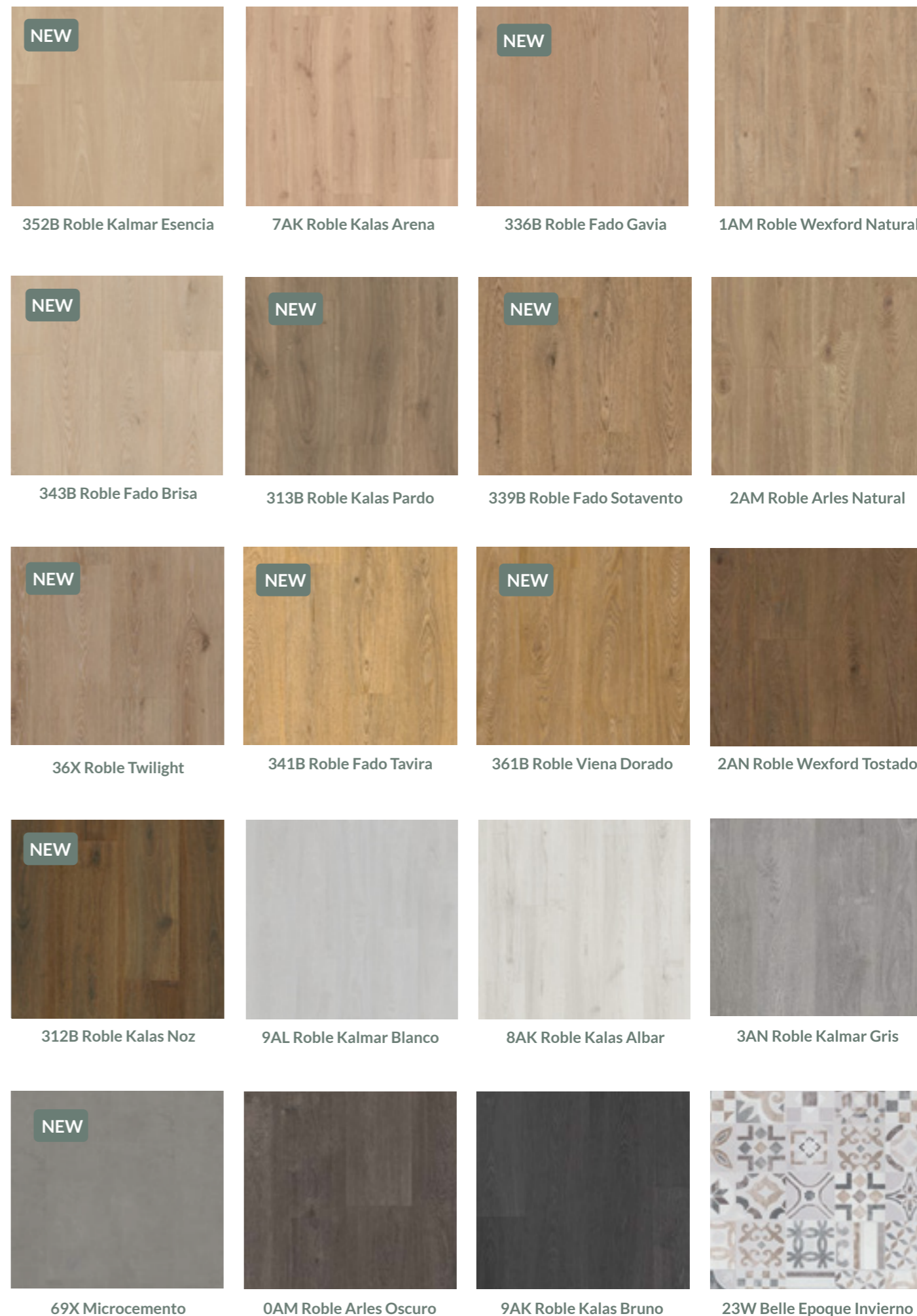

XL  
XL

1780 x 246 x 10 mm

**Finfloor**

Formato extra largo para crear espacios únicos y con mucha personalidad. Lamas que aportan sensación de más espacio y de madera natural.



Instalaciones de 12 x 12 m  
144 m<sup>2</sup> sin perfiles



HDF Bajo Hinchamiento (< 8%)



Resistencia a la abrasión



Tecnología durable



369B Roble Vera Siglo

Garantía



1AK Roble Eyre Vainilla

XL

1780 x 246 x 10 mm

**Finfloor**

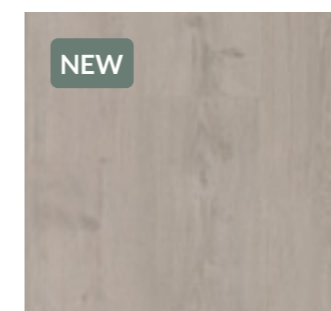

279B Roble Eyre Gris

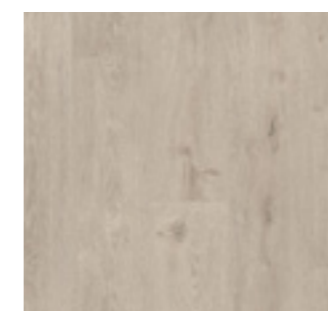

2AL Roble Eyre Beige

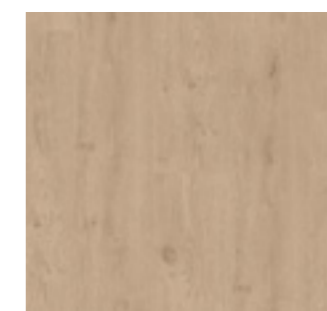

1AK Roble Eyre Vainilla

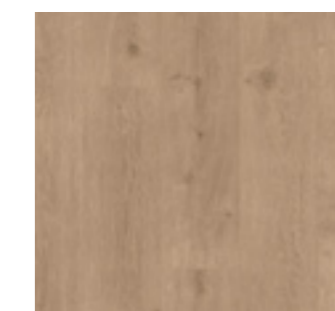

8AJ Roble Eyre Miel

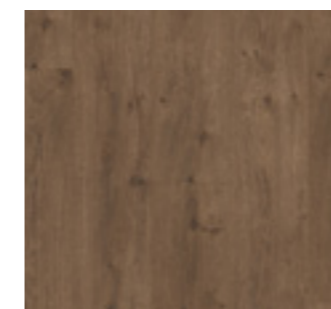

6AJ Roble Eyre Café

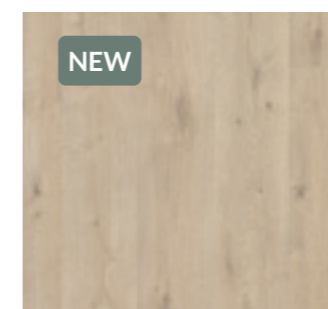

365B Roble Vera Claridad

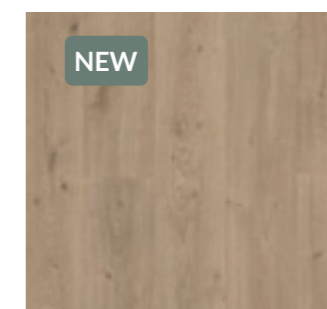

369B Roble Vera Siglo

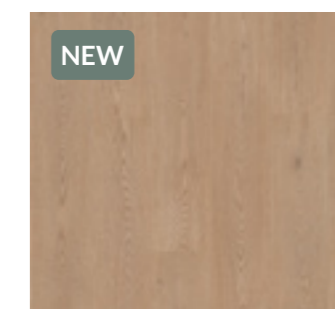

366B Roble Vera Dulzura

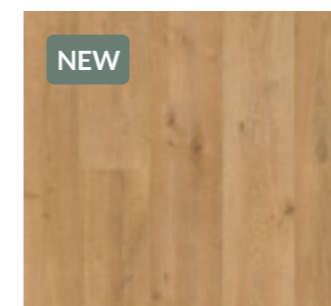

368B Roble Vera Homenaje

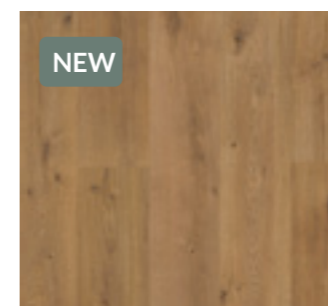

367B Roble Vera Legado

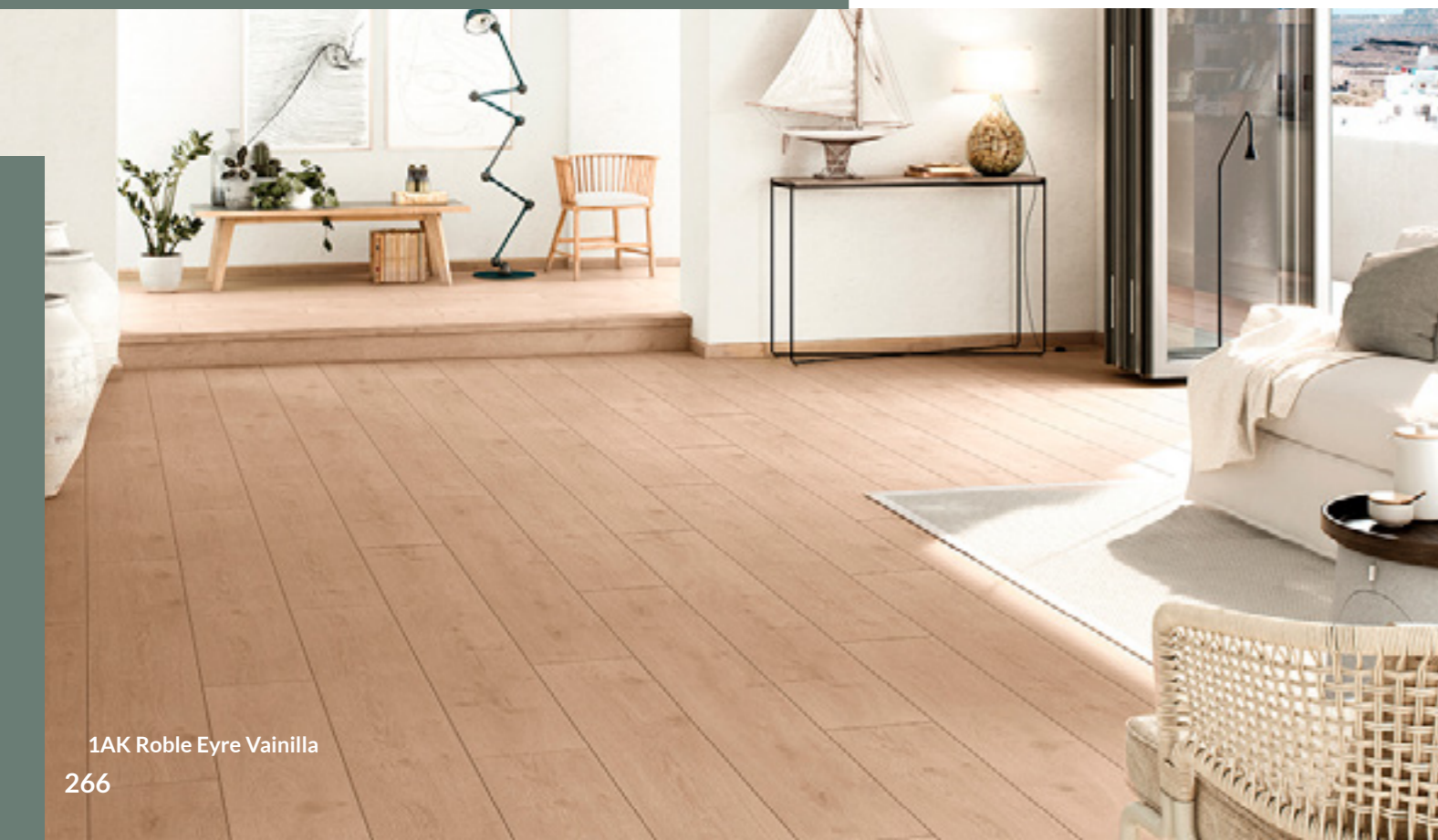



313B Roble Kalas Pardo



8AK Roble Kalas Albar

12

Más espesor para un sonido de madera sólida y una mayor resistencia.

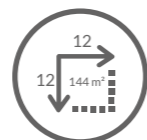

Instalaciones de 12 x 12 m  
144 m<sup>2</sup> sin perfiles



HDF Bajo Hinchamiento (< 8%)



Resistencia a la abrasión



Tecnología durable

Garantía

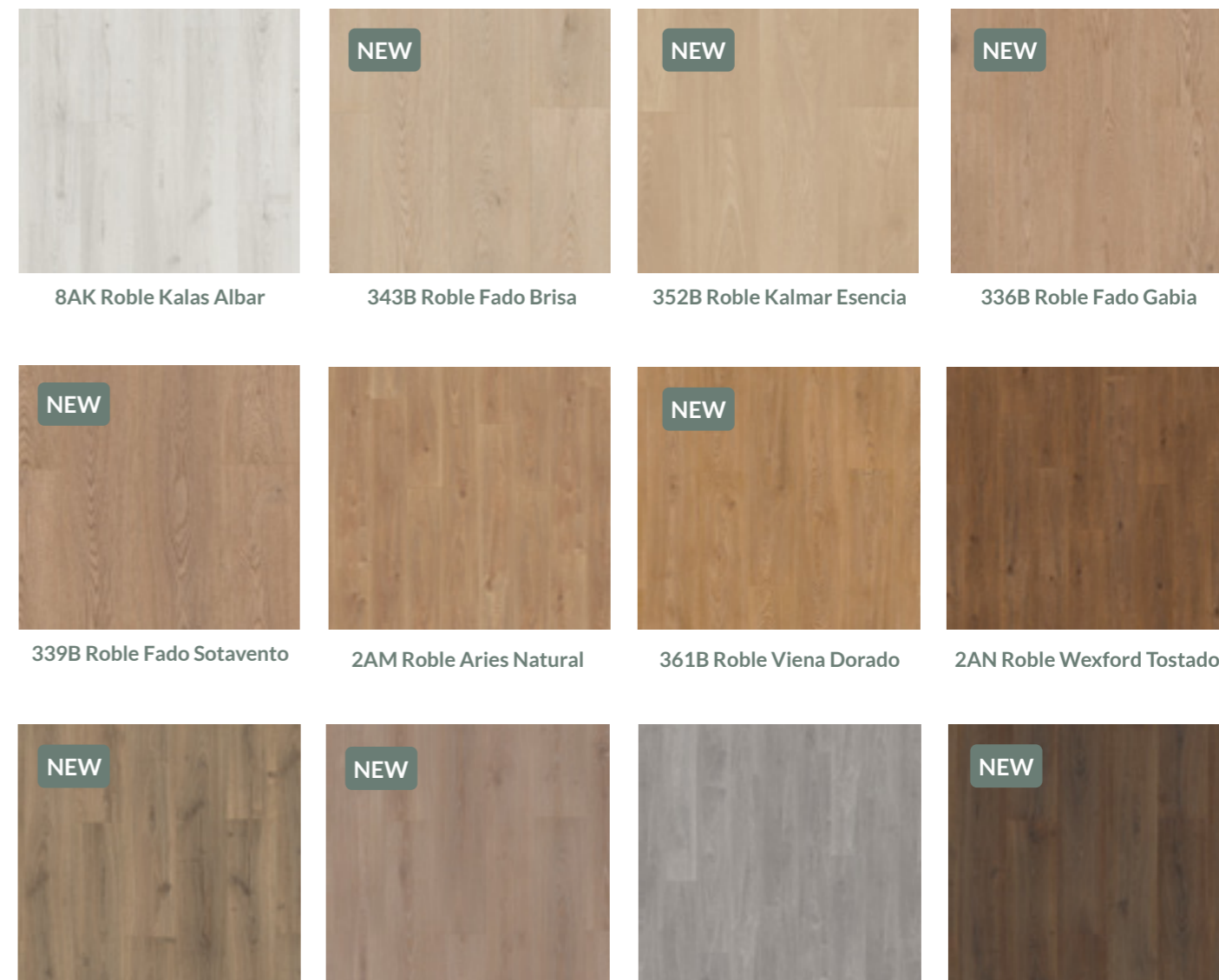

8AK Roble Kalas Albar

343B Roble Fado Brisa

352B Roble Kalmar Esencia

336B Roble Fado Gabia

NEW

339B Roble Fado Sotavento

2AM Roble Aries Natural

NEW

361B Roble Viena Dorado

2AN Roble Wexford Tostado

NEW

313B Roble Kalas Pardo

NEW

36X Roble Twilight

NEW

3AN Roble Kalmar Gris

NEW

312B Roble Kalas Noz

Supreme

Colección de diseños en un ancho "noble" de 24 cm. que consigue el aspecto de los tablonos de madera natural.



Instalaciones de 12 x 12 m  
144 m<sup>2</sup> sin perfiles

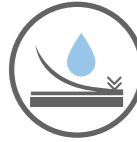

HDF Bajo Hinchamiento (< 8%)



Resistencia a la abrasión



Tecnología durable



282B Espiga Nantes

Garantía



43U Fresno Tango Etna

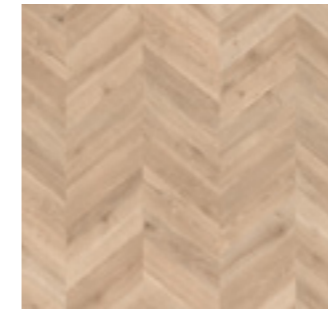

9AP Espiga Orleans

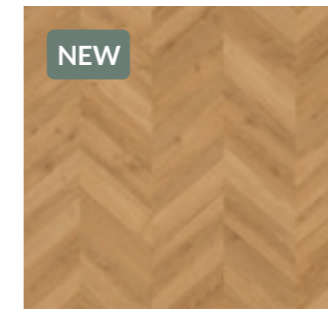

281B Espiga Dijon

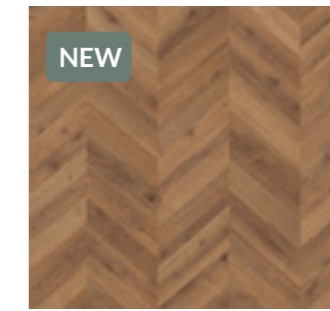

282B Espiga Nantes



70U Fresno Tango Santorini

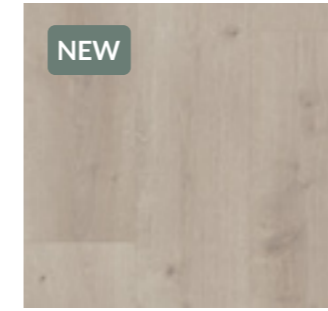

283B Roble Selena Sable

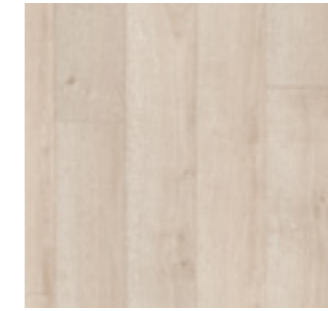

5AK Roble Selena Crudo

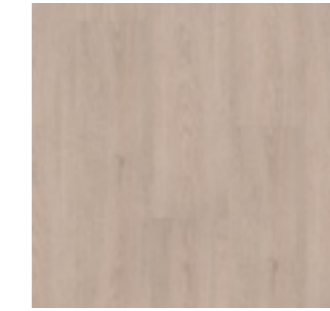

42S Roble Gaia Loreto



9AJ Roble Selena Dorado



3AK Roble Selena Tostado



37S Roble Gaia Dolomites



39S Roble Gaia Dalmata

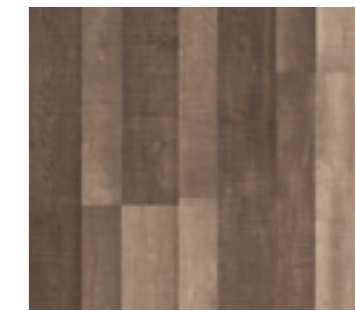

51X Roble Paradise

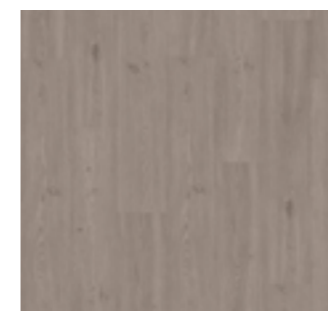

45U Fresno Tango Alsace

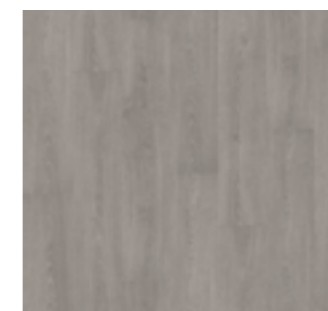

38S Roble Gaia Victoria

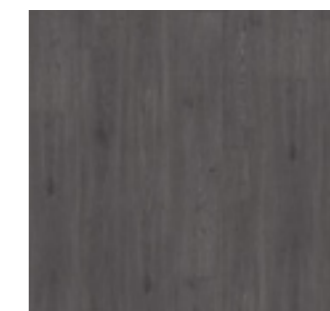

43U Fresno Tango Etna





283B Roble Selena Sable



**Style**

La colección con el formato más estilizado con lamas de 13 cm de ancho.



Instalaciones de 12 x 12 m  
144 m<sup>2</sup> sin perfiles



HDF Bajo Hinchamiento (< 8%)



Resistencia a la abrasión



Tecnología durable

**Garantía**



90H Roble Soberano Ártico



5AK Roble Selena Crudo

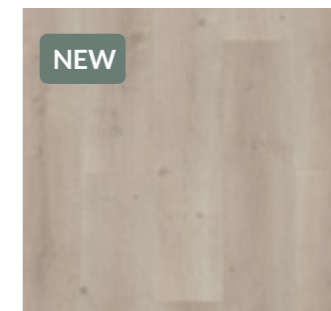

283B Roble Selena Sable



89H Roble Soberano Plata

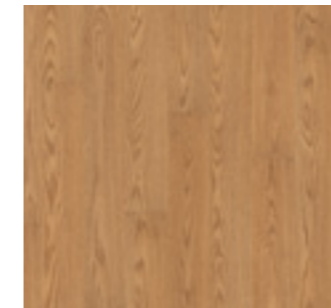

78D Roble Soberano Natural

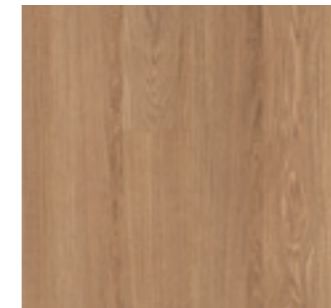

25Y Roble Quercus

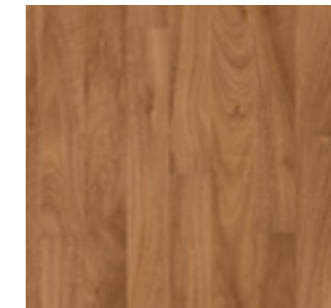

70N Golden Guadiana

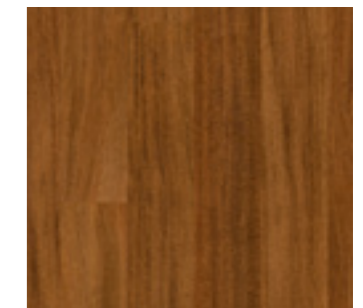

03F Afzelia Brasileña

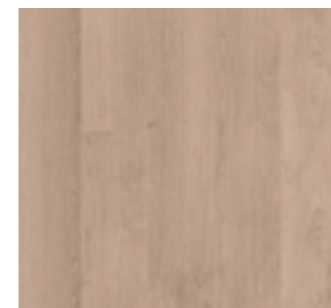

95N Roble Breno

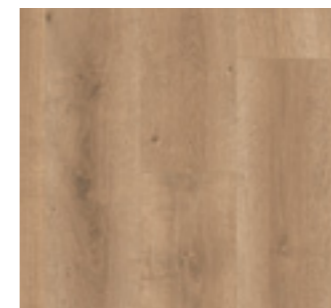

9AJ Roble Serena Dorado



3AK Roble Selena Tostado



94N Roble Magno

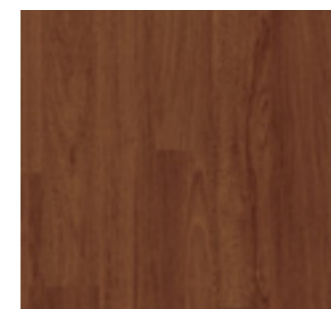

81D Merbau Clásico

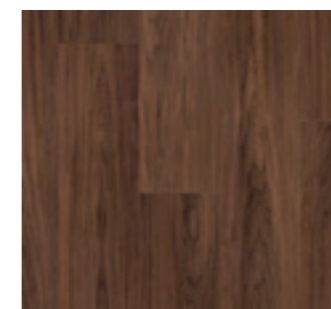

49X Nugal Majestic

# 2020



Suelos Quickstep





Suelo laminado Quickstep

Referencia	Descripción	Resistencia	Clase de uso	Espesor (mm)	Ancho (mm)	Largo (mm)	m <sup>2</sup> /caja (aprox.)
26136	Majestic	AC4	32	9,5	240	2050	2,952
26128	Largo				205		2,522
26113	Impressive	AC5	33	8	190	1380	1,835
26138	Impressive Patterns				396		1,901
26114	Impressive Ultra	AC4	32	12	190	1380	1,311
26139	Capture				212		2,048
26106	Clásic	AC4	32	8	190	1200	1,596
26131	Creo Hydroseal				7		1,824
26143	Muse	AC4	32	8	396	1380	1,901
26111	Eliga				156		1,722



Laminado

- Aspecto y tacto naturales
- Resistencia a las manchas y las rayaduras
- 100 % resistentes al agua

Vinílico

- Aspecto y tacto naturales
- 100 % resistentes al agua
- Suaves y silenciosos

Parquet (bajo consulta)

- Auténtica belleza
- Wood for Life
- Fáciles de instalar

Complementos suelo laminado Quickstep

Referencia	Descripción	Espesor (mm)	Ancho (mm)	Largo (m)	
36505	Rodapié H77 (cajas de 6 tiras)	14	77	2,4	
	Rodapié estándar H58 (cajas de 6 tiras)		58		
36100	Perfil inicio 5 en 1	13	48	2,15	
36250	Base Transitsound (rollo 15 m <sup>2</sup> )	2	1000	15	
	Base Unisound (rollo 15 m <sup>2</sup> )		1150	13,04	
	Base Basic Plus (rollo 15/60 m <sup>2</sup> )		1000	15/60	
	Base Uniclic Subsuelo (rollo 15/60 m <sup>2</sup> )		3	1200	12,5
	Base Silent Walk (rollo 7 m <sup>2</sup> )		2	1000	7
	Base Thermolevel (caja 9 m <sup>2</sup> )		5		9
RBLANCOPVC70	Rodapié espumado blanco PVC H70	12	70		
RBLANCOPVC80	Rodapié espumado blanco PVC H80	15	80	2,2	
RBLANCOPVC10	Rodapié espumado blanco PVC H100		100		
3565	Rodapié lacado blanco H80	14	80	2,25	
30600374	Bostik MS Turbo	290 ml	Unitario (tubo)	-	
12443	Manta Evaflex 30m <sup>2</sup>	30 m <sup>2</sup>	Unitario (rollo)	-	

\* Más complementos disponibles bajo consulta.

Portes pagados a partir de 300 €. No se aceptan devoluciones. En caso de devolución, los costes irán a cargo del cliente.

Portes pagados a partir de 300 €. No se aceptan devoluciones. En caso de devolución, los costes irán a cargo del cliente.



## Suelo laminado Disfloor Top

Referencia	Descripción	Resistencia	Clase de uso	Espesor (mm)	Ancho (mm)	Largo (mm)	m <sup>2</sup> /caja (aprox.)
26136	Disfloor Top 7mm	AC4	32	7			2,421
26128	Disfloor Top 8mm						
26113	Disfloor Top 8mm	AC5	33	8	192	1261	2,179
26138	Disfloor Top 8mm - V4						
26114	Disfloor Top 8mm - Nature						
26139	Disfloor Top 8mm - Nature Prof	AC5	33				
26106	Disfloor Top 8mm - Aqua Nature Prof						

## Complementos suelo laminado Disfloor Top

Referencia	Descripción	Espesor (mm)	Ancho (mm)	Largo (m)
36536	Rodapié Disfloor Top (caja 6 tiras)	14	77	2,4
36534	Multiperfil 4 en 1	13	4,8	2,15
RBLANCOPVC70	Rodapié espumado blanco PVC H70	12	70	
RBLANCOPVC80	Rodapié espumado blanco PVC H80	15	80	2,2
RBLANCOPVC10	Rodapié espumado blanco PVC H100		100	
3565	Rodapié lacado blanco H80	14	80	2,25
30600374	Bostik MS Turbo	290 ml	Unitario (tubo)	-
12443	Manta Evaflex 30m <sup>2</sup>	30 m <sup>2</sup>	Unitario (rollo)	-

\* Más complementos disponibles bajo consulta.



## Suelo vinílico Quickstep

Referencia	Descripción	Espesor (mm)	Clase de uso	Medidas (mm)	m <sup>2</sup> /caja (aprox.)
05636	Balance Click 32	4,5	32	1251 x 187	2,105
05638	Balance Click + 33		33		
05637	Ambient Click 32		32	1300 x 320	2,080
05638	Ambient Click + 33				
05639	Balance Glue + 33	2,5	33	125,6 x 194	3,65
	Ambient Glue + 33			130,5 x 194	3,84
055640	Pulse Click 32	4,5	32	1510 x 210	2,22
	Pulse Click + 33		33		
		Pulse Glue 33	2,5		1515 x 217
05651	Illume Click 32	4,5	32	994 x 494	1,964
05652	Illume Click 33		33		
05653	Illume Glue 33	2,5		1000 x 500	3,50

## Complementos suelo vinílico Quickstep

Referencia	Descripción	Espesor (mm)	Ancho (mm)	Largo (m)
36505	Rodapié Vinyl estándar (cajas 6 tiras)	58	120	2,4
36100	Inciszo 5 en 1 suelos rigid Vinyl	8	38	2
36250	Base Comfort Subsuelo (rollo 15 m <sup>2</sup> )	1,15	1000	15
	Base Heat Subsuelo (rollo 10 m <sup>2</sup> )			10
	Base Transit Subsuelo (rollo 15 m <sup>2</sup> )			15
RBLANCOPVC70	Rodapié espumado blanco PVC H70	12	70	
RBLANCOPVC80	Rodapié espumado blanco PVC H80	15	80	2,2
RBLANCOPVC10	Rodapié espumado blanco PVC H100		100	
3565	Rodapié lacado blanco H80	14	80	2,25
30600374	Bostik MS Turbo	290 ml	Unitario (tubo)	-
12443	Manta Evaflex 30m <sup>2</sup>	30 m <sup>2</sup>	Unitario (rollo)	-

\* Más modelos y complementos disponibles bajo consulta.

## CONDICIONES GENERALES DE VENTA

### Recepción de la mercancía

La mercancía debe ser revisada en el momento de su recepción. Si el embalaje se encontrara defectuoso o el nº de bultos entregados, no coincide con el nº indicado en el albarán de entrega del transporte, debe hacerlo constar en dicho albarán.

Si no observa ningún defecto o anomalía en el embalaje indique igualmente "NO REVISADO", en el albarán de entrega del transporte, de esta forma dispondrá de 24 horas para la revisión interna de la mercancía.

Pasadas 24 horas de la entrega, las compañías de transporte no admiten reclamaciones por rotura, falta o deterioro de la mercancía.

### Portes

Portes pagados para pedidos superiores a 300€ netos.

### Devolución de mercancía

Fustes Mauri, S.L. no se hará cargo de mercancía golpeada o defectuosa pasadas 24 horas desde su recepción. No se admiten devoluciones ni cambios de material pasados 15 días, sin previo aviso.

No se admiten devoluciones de material fabricado a medida ni de material que no este en stock permanente. En caso de ser acordada una devolución, los portes de devolución correrán siempre a cargo del colaborador. Sólo se abonará la mercancía que se encuentre en perfecto estado.

Las devoluciones "NO JUSTIFICADAS" tendrán un recargo de un 10% en concepto de manipulación.

### Condiciones de pago

El pago se realizara conforme se haya pactado con el comercial de la zona y los vencimientos acordados. Imprescindible domiciliación bancaria.

### Aceptación de las condiciones

El pedido implica la aceptación de las condiciones de venta de Fustes Mauri, S.L.

En los precios no esta incluido el I.V.A.

### 6 - Mobiliario interior de cocina

- Plazo de entrega de 4-5 días, portes pagados.
- Para pedidos urgentes inferiores a 500 €, los portes van a cargo del cliente.

### 19 - Quickstep

- Portes pagados a partir de 300 €.
- No se aceptan devoluciones. En caso de devolución, los costes irán a cargo del cliente.



fustesmauri.com



fustesmauri





**FM**   
FUSTES MAURI  
*cocinas*

**FM**   
FUSTES MAURI  
*suelos*

 [fustesmauri.com](https://fustesmauri.com)

 [fustesmauri](https://www.instagram.com/fustesmauri)

